

# SITES REFUGES TSUNAMI

## Projet EXPLOIT

« EXPLOitation et Transfert vers les collectivités des Antilles françaises d'une méthode de planification des évacuations en cas d'alerte tsunami »

Projet co-financé par la Fondation de France et piloté par l'UMR GREED (Université Paul-Valéry Montpellier 3 & IRD)

### Commune de La Trinité



VILLE DE TRINITÉ

Date de validation : Octobre 2013

Comité de validation :

# RAPPEL DES HYPOTHÈSES

Les **sites refuges tsunami** identifiés dans le cadre de cette étude sont des espaces de plein-air dont l'altitude supérieure à 15 mètres au dessus du niveau de la mer garantit une mise à l'abri temporaire des évacués. Ces sites refuges dits *horizontaux* ou *topographiques* doivent être rejoints à pied de manière spontanée suite à la reconnaissance des signes annonciateurs d'un tsunami et/ou suite à une alerte officielle diffusée par les autorités.

## Hypothèses et conditions d'évacuation

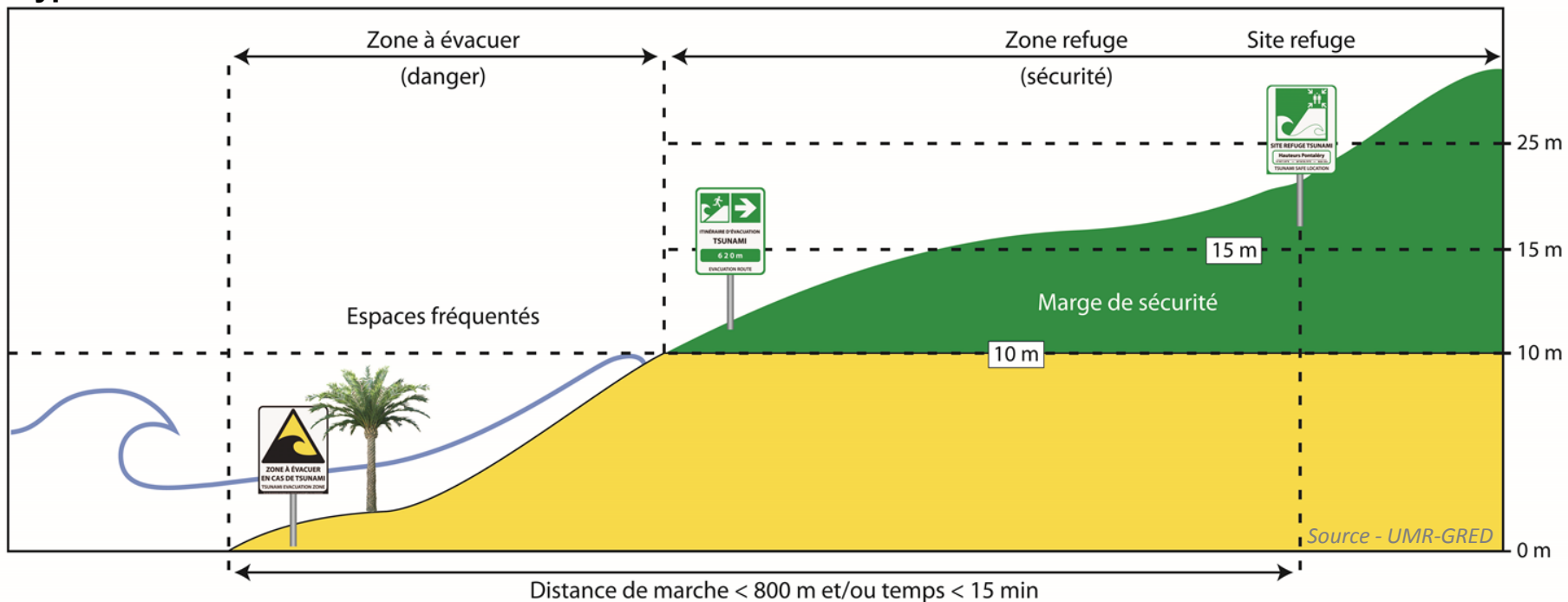

Trinité		TRN_1					Critères de qualité
Nature du site	Nom local	Note	Qualité	Capacité d'accueil	Nombre d'accès	Disponibilité actuelle	<p>3 Bon 2 Moyen 1 Mauvais</p>
Chemin	Petite Rivière Salée 3	13		250	2	Permanente	
Date : 15/06/2017				Source : IGN, 2013			
Commentaires	<p>Site refuge localisé sous la ligne des 20 mètres d'altitudes. Peut être étendu dans le champ de canne si accessible.</p>						

Date de validation par le comité local d'experts : **Octobre 2013**



Trinité		TRN_2					Critères de qualité
Nature du site	Nom local	Note	Qualité	Capacité d'accueil	Nombre d'accès	Disponibilité actuelle	<p>3 Bon 2 Moyen 1 Mauvais</p>
Chemin	Petite Rivière Salée 2	12		> 650	2	Permanente	



Date : 15/06/2017

Source : IGN, 2013

**Commentaires** Le site refuge peut-être prolongé le long du chemin en amont.

Date de validation par le comité local d'experts : **Octobre 2013**





Trinité		TRN_3					Critères de qualité
Nature du site	Nom local	Note	Qualité	Capacité d'accueil	Nombre d'accès	Disponibilité actuelle	<p>3 Bon 2 Moyen 1 Mauvais</p>
Parking	Petite Rivière Salée 1	13		500	2	Permanente	

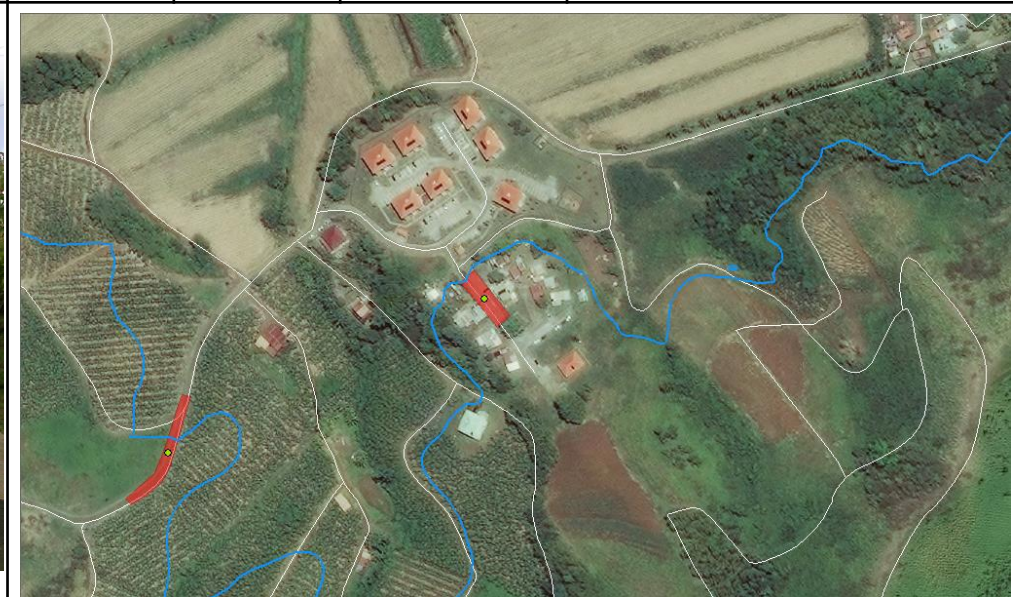

Date : 15/06/2017



Source : IGN, 2013

Commentaires

Parking localisé en bord d'impasse.

Date de validation par le comité local d'experts : **Octobre 2013**

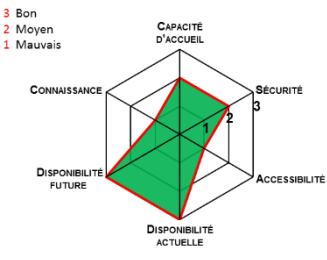

Trinité		TRN_4					Critères de qualité
Nature du site	Nom local	Note	Qualité	Capacité d'accueil	Nombre d'accès	Disponibilité actuelle	<p>3 Bon 2 Moyen 1 Mauvais</p> 
Parking	Résidence les Donjons de Cosmy Bat. Manoir	12		1800	1	Permanente	

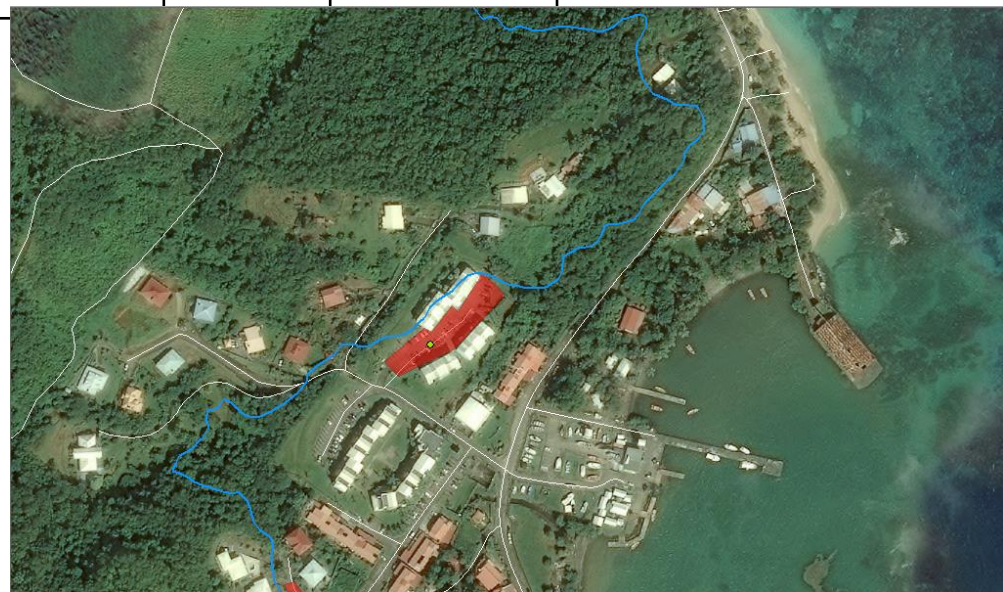

Date : 15/06/2017

Source : IGN, 2013

Commentaires

Parking de la résidence.

Date de validation par le comité local d'experts : **Octobre 2013**





Trinité		TRN_5					Critères de qualité
Nature du site	Nom local	Note	Qualité	Capacité d'accueil	Nombre d'accès	Disponibilité actuelle	<p>3 Bon 2 Moyen 1 Mauvais</p>
Impasse	Allée des Donjons Cosmy	11	R	330	1	Permanente	



Date : 15/06/2017

Source : IGN, 2013

Commentaires

Le site refuge peut être prolongé jusqu'au fond de l'impasse.

Date de validation par le comité local d'experts : **Octobre 2013**





Trinité		TRN_6					Critères de qualité
Nature du site	Nom local	Note	Qualité	Capacité d'accueil	Nombre d'accès	Disponibilité actuelle	<p>3 Bon 2 Moyen 1 Mauvais</p>
Chemin	Cosmy	11		90	1	Permanente	

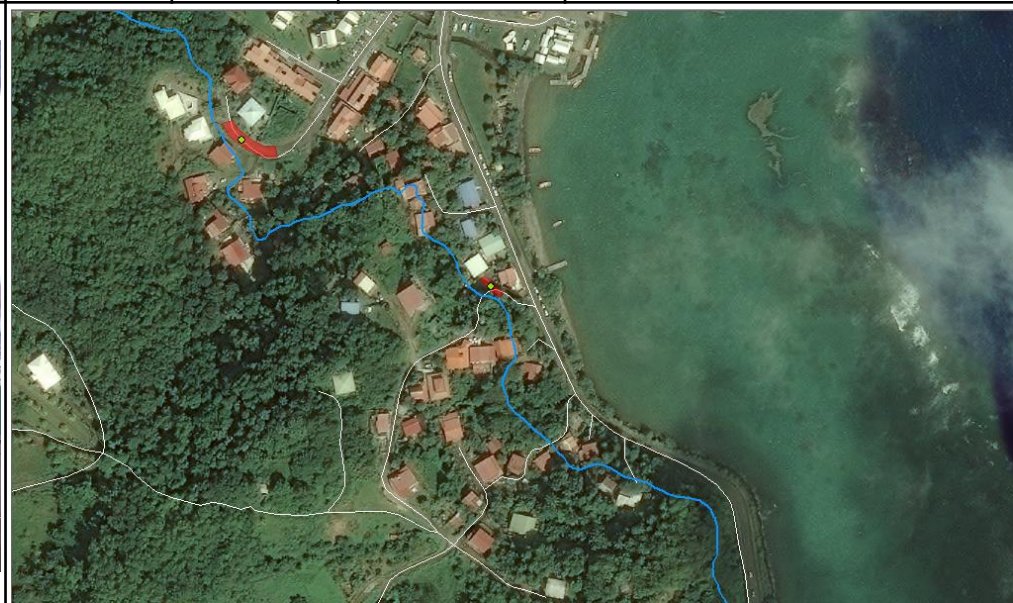
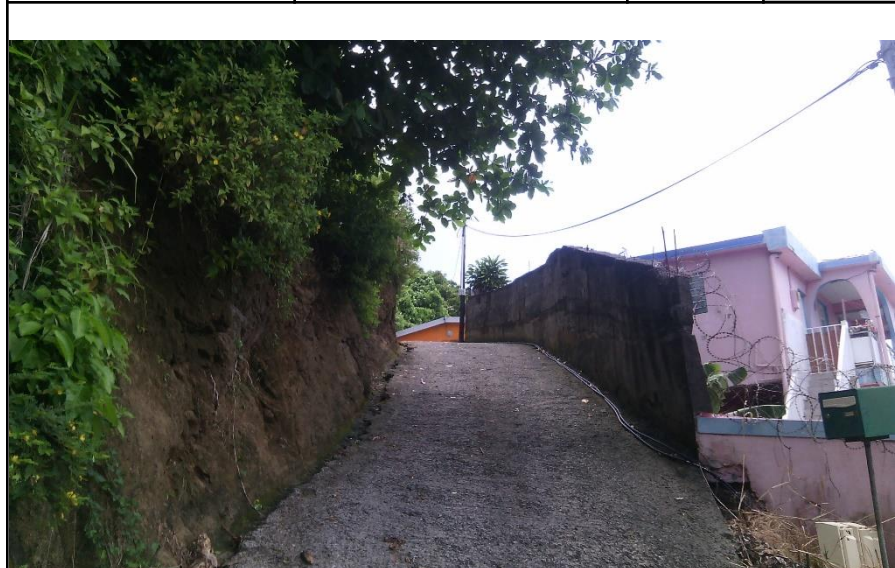

Date : 15/06/2017

Source : IGN, 2013

Commentaires

Propriété privée

Date de validation par le comité local d'experts : **Octobre 2013**



Trinité		TRN_7					Critères de qualité
Nature du site	Nom local	Note	Qualité	Capacité d'accueil	Nombre d'accès	Disponibilité actuelle	<p>3 Bon 2 Moyen 1 Mauvais</p>
Impasse	Morne Lacroix	11		150	1	Permanente	



Date : 15/06/2017

Source : IGN, 2013

**Commentaires**      Le site refuge peut se prolonger jusqu'au bout de l'impasse.

Date de validation par le comité local d'experts : **Octobre 2013**





Trinité		TRN_8					Critères de qualité
Nature du site	Nom local	Note	Qualité	Capacité d'accueil	Nombre d'accès	Disponibilité actuelle	<ul style="list-style-type: none"> <li>3 Bon</li> <li>2 Moyen</li> <li>1 Mauvais</li> </ul>
Bord de route	Rue des Ortolans	12		> 350	2	Permanente	



Date : 15/06/2017

Source : IGN, 2013

**Commentaires**      Le site refuge peut être prolongé le long de la route en amont.

Date de validation par le comité local d'experts : **Octobre 2013**





Trinité		TRN_9					Critères de qualité
Nature du site	Nom local	Note	Qualité	Capacité d'accueil	Nombre d'accès	Disponibilité actuelle	<ul style="list-style-type: none"> <li>3 Bon</li> <li>2 Moyen</li> <li>1 Mauvais</li> </ul>
Bord de route	Lotissement la Crique Voie N°3	11		> 230	1	Permanente	

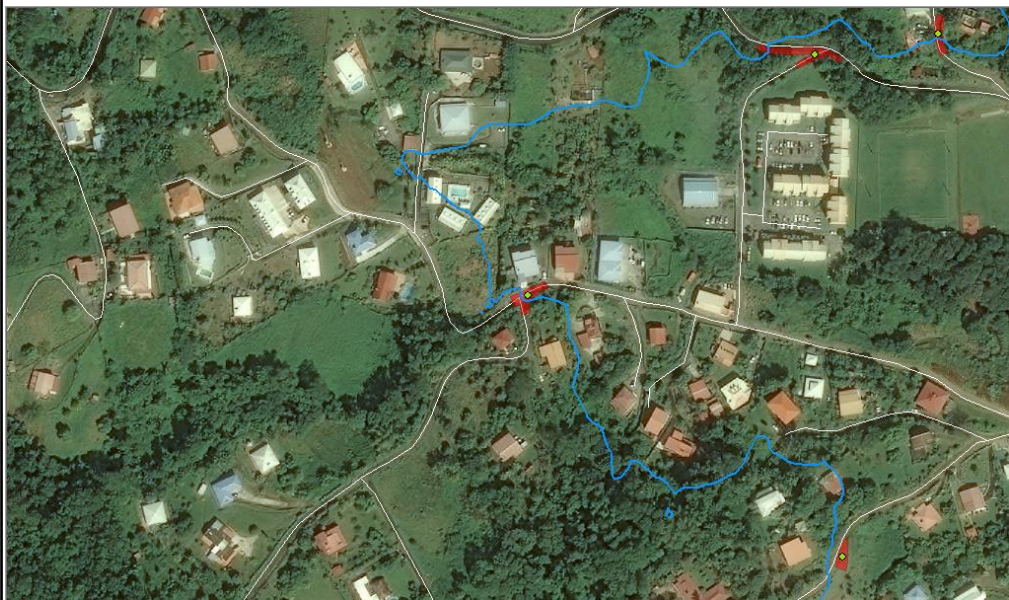

Date : 15/06/2017

Source : IGN, 2013

Commentaires

Le site refuge peut être prolongé le long de la route en amont.

Date de validation par le comité local d'experts : **Octobre 2013**



Trinité		TRN_10					Critères de qualité
Nature du site	Nom local	Note	Qualité	Capacité d'accueil	Nombre d'accès	Disponibilité actuelle	<ul style="list-style-type: none"> <li>3 Bon</li> <li>2 Moyen</li> <li>1 Mauvais</li> </ul>
Bord de chemin	Lotissement la Crique Voie N°2	11		> 130	1	Permanente	

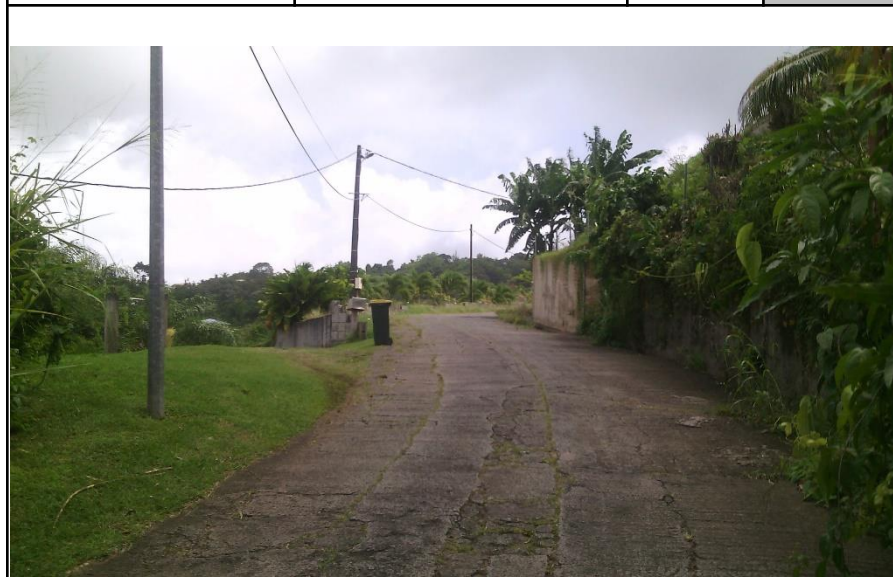

Date : 15/06/2017

Source : IGN, 2013

Commentaires

Terrain enherbé en bord de route.

Date de validation par le comité local d'experts : **Octobre 2013**





Trinité		TRN_11					Critères de qualité
Nature du site	Nom local	Note	Qualité	Capacité d'accueil	Nombre d'accès	Disponibilité actuelle	<ul style="list-style-type: none"> <li>3 Bon</li> <li>2 Moyen</li> <li>1 Mauvais</li> </ul>
Bord de route	Lotissement la Crique Voie N°1	11		> 250	1	Permanente	

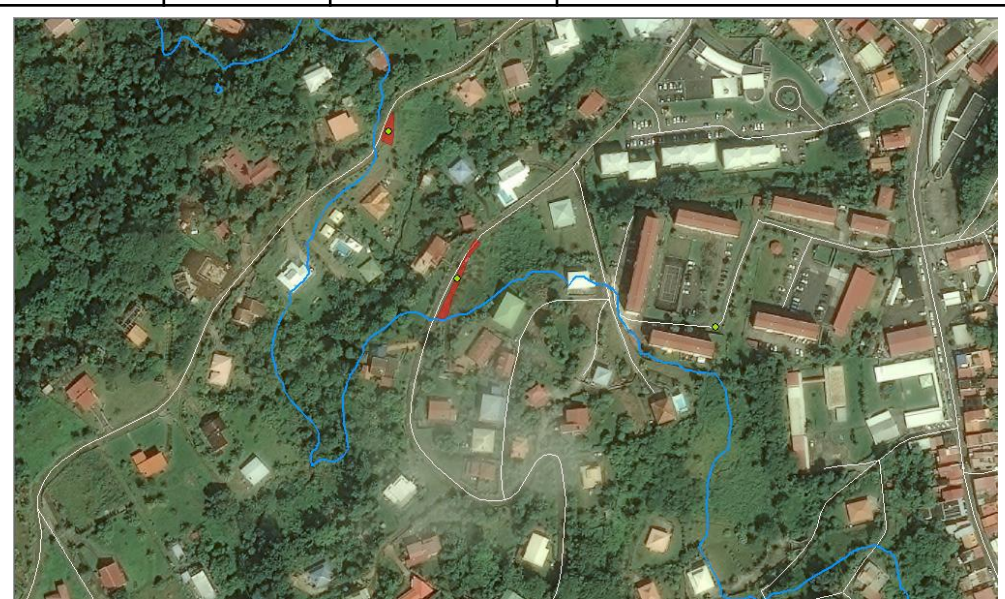

Date : 15/06/2017

Source : IGN, 2013

**Commentaires**      Le site refuge peut être prolongé en amont le long de la route.

Date de validation par le comité local d'experts : **Octobre 2013**





Trinité		TRN_12					Critères de qualité
Nature du site	Nom local	Note	Qualité	Capacité d'accueil	Nombre d'accès	Disponibilité actuelle	<ul style="list-style-type: none"> <li>3 Bon</li> <li>2 Moyen</li> <li>1 Mauvais</li> </ul>
Parking	Gendarmerie	10		600	1	Non permanente	



Date : 15/06/2017

Source : IGN, 2013

Commentaires

Parking situé dans l'enceinte de la gendarmerie.

Date de validation par le comité local d'experts : **Octobre 2013**



Trinité		TRN_13					Critères de qualité
Nature du site	Nom local	Note	Qualité	Capacité d'accueil	Nombre d'accès	Disponibilité actuelle	<ul style="list-style-type: none"> <li>3 Bon</li> <li>2 Moyen</li> <li>1 Mauvais</li> </ul>
Impasse	Impasse Pied du Fort	12		140	1	Permanente	

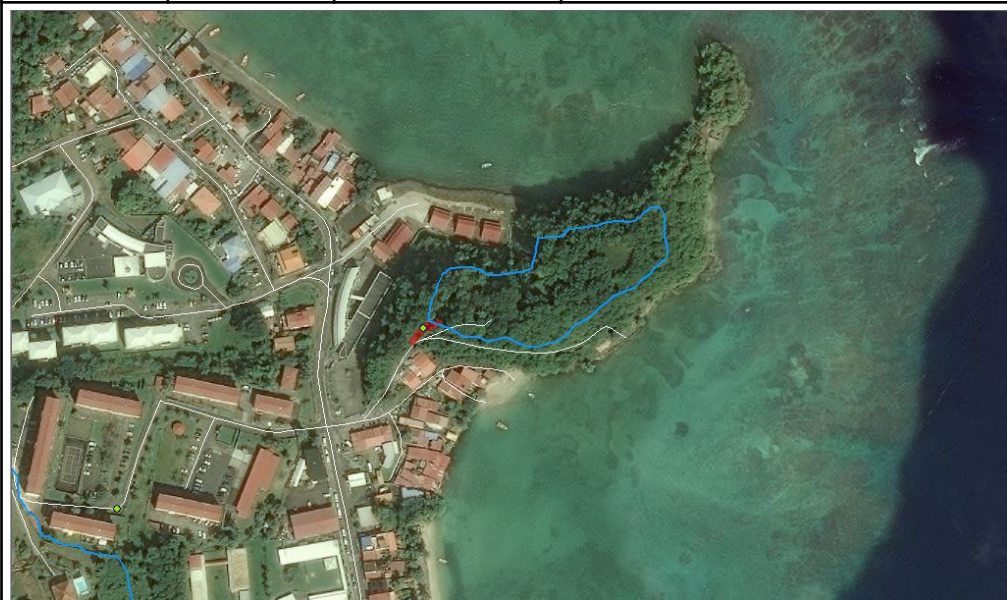
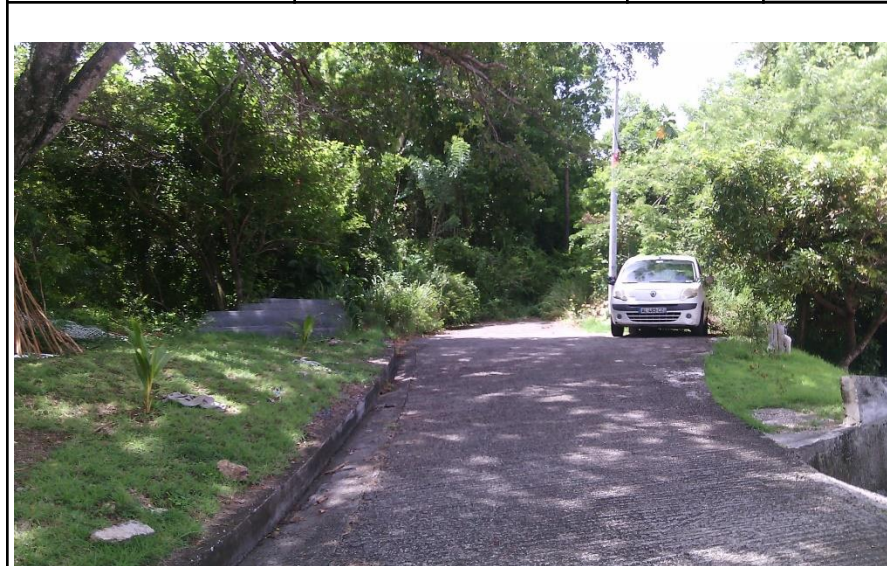

Date : 15/06/2017

Source : IGN, 2013

<b>Commentaires</b>	Une portion de terrain enherbé s'étend le long de la voie en bout d'impasse.
---------------------	--

Date de validation par le comité local d'experts : **Octobre 2013**





Trinité		TRN_14					Critères de qualité
Nature du site	Nom local	Note	Qualité	Capacité d'accueil	Nombre d'accès	Disponibilité actuelle	<p>3 Bon 2 Moyen 1 Mauvais</p>
Terrain enherbé	Chemin de Pierre Cirille	13		350	2	Permanente	

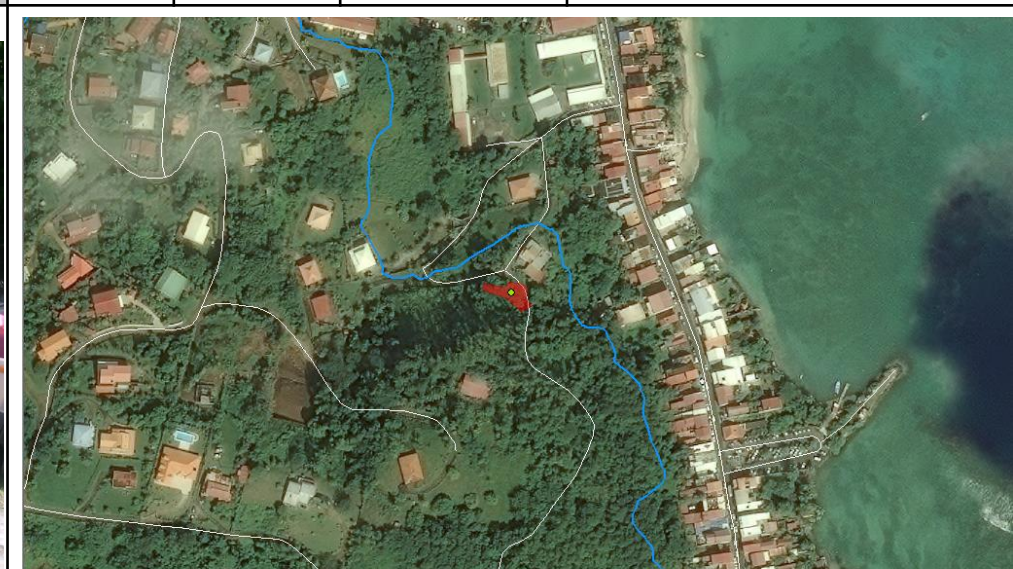
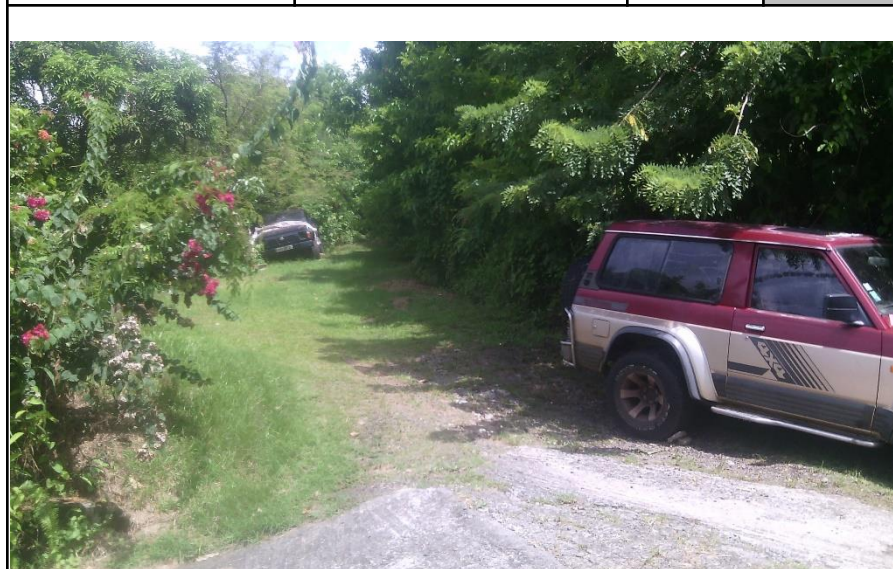

Date : 15/06/2017

Source : IGN, 2013



**Commentaires**

Le site refuge est localisé en fin de chemin.  
Possibilité d'étendre le site le long de la voie.

Date de validation par le comité local d'experts : **Octobre 2013**



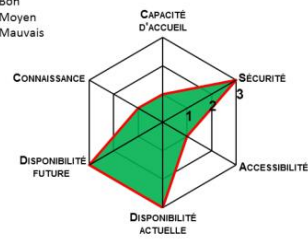

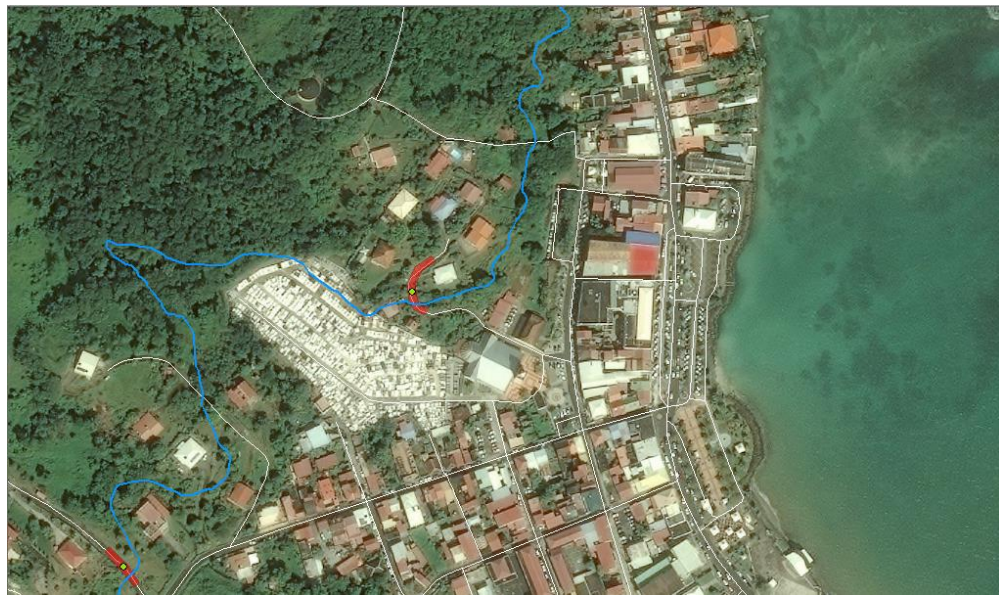
Trinité		TRN_15					Critères de qualité
Nature du site	Nom local	Note	Qualité	Capacité d'accueil	Nombre d'accès	Disponibilité actuelle	<ul style="list-style-type: none"> <li>3 Bon</li> <li>2 Moyen</li> <li>1 Mauvais</li> </ul> 
Impasse	Impasse Morne Doudou	12		260	1	Permanente	
							
Date : 15/06/2017				Source : IGN, 2013			
Commentaires	Virage dans une impasse.						
Date de validation par le comité local d'experts : <b>Octobre 2013</b>							



Trinité		TRN_16					Critères de qualité
Nature du site	Nom local	Note	Qualité	Capacité d'accueil	Nombre d'accès	Disponibilité actuelle	<p>3 Bon 2 Moyen 1 Mauvais</p>
Bord de chemin	Chemin LEZINSKA	9		> 180	1	Permanente	

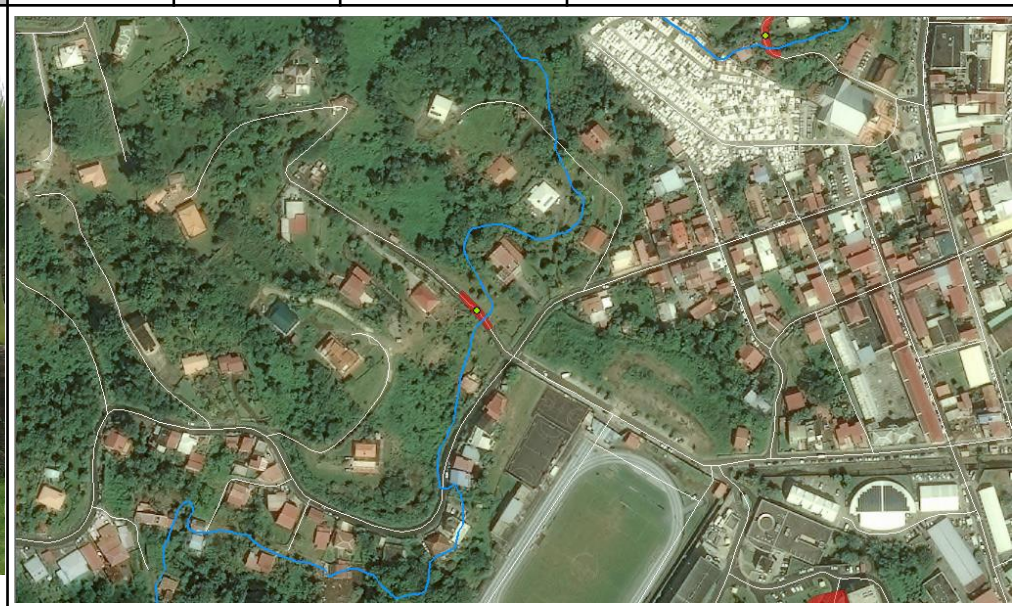

Date : 15/06/2017

Source : IGN, 2013

<b>Commentaires</b>	<p>Chemin enherbé de part et d'autre de la voie. Site refuge localisé derrière un portail ouvert. Propriété privée.</p>
---------------------	---

Date de validation par le comité local d'experts : **Octobre 2013**





Trinité		TRN_17					Critères de qualité
Nature du site	Nom local	Note	Qualité	Capacité d'accueil	Nombre d'accès	Disponibilité actuelle	<ul style="list-style-type: none"> <li>3 Bon</li> <li>2 Moyen</li> <li>1 Mauvais</li> </ul>
Parking	Hôpital L. DOMERGUE	15		2000	2	Non permanente	



Date : 15/06/2017

Source : IGN, 2013

<b>Commentaires</b>	Parking de l'hôpital.
---------------------	-----------------------

Date de validation par le comité local d'experts : **Octobre 2013**



Trinité		TRN_18					Critères de qualité
Nature du site	Nom local	Note	Qualité	Capacité d'accueil	Nombre d'accès	Disponibilité actuelle	<ul style="list-style-type: none"> <li>3 Bon</li> <li>2 Moyen</li> <li>1 Mauvais</li> </ul>
Bord de chemin	Chemin Croix Guy	11		> 200	1	Permanente	



Date : 15/06/2017

Source : IGN, 2013

Commentaires

Bord de chemin, localisé derrière l'hôpital.

Date de validation par le comité local d'experts : **Octobre 2013**





Trinité		TRN_19					Critères de qualité
Nature du site	Nom local	Note	Qualité	Capacité d'accueil	Nombre d'accès	Disponibilité actuelle	<ul style="list-style-type: none"> <li>3 Bon</li> <li>2 Moyen</li> <li>1 Mauvais</li> </ul>
Impasse	La Colline	11		375	1	Permanente	

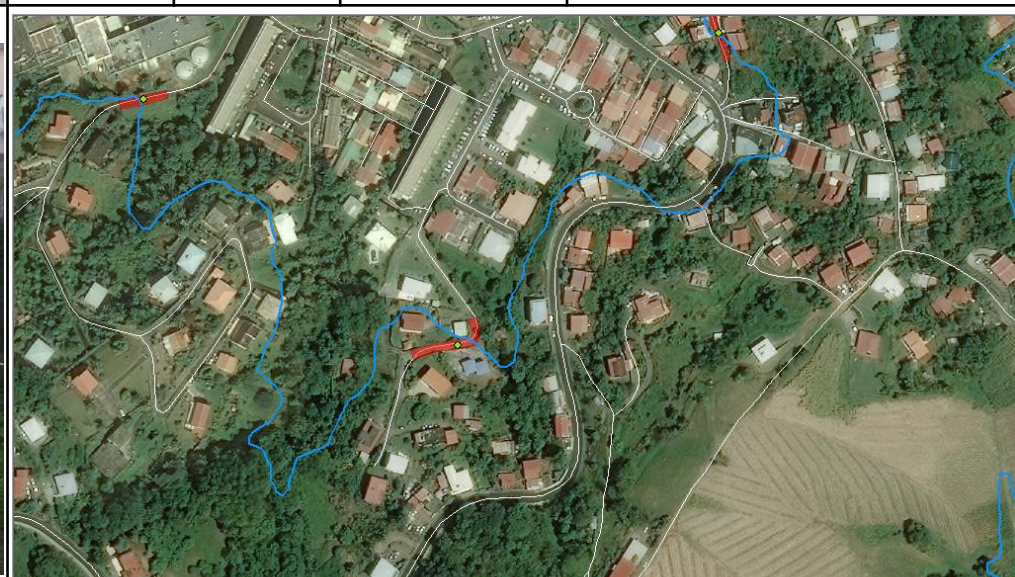

Date : 15/06/2017

Source : IGN, 2013

**Commentaires**

Impasse bétonnée.  
Le site refuge peut s'étendre en amont.

Date de validation par le comité local d'experts : **Octobre 2013**



Trinité		TRN_20					Critères de qualité
Nature du site	Nom local	Note	Qualité	Capacité d'accueil	Nombre d'accès	Disponibilité actuelle	<p>3 Bon 2 Moyen 1 Mauvais</p>
Bord de route	Chemin de Fleur d'Épée	11		> 200	1	Permanente	



Date : 15/06/2017

Source : IGN, 2013

Commentaires

Le site refuge peut s'étendre le long de la route.

Date de validation par le comité local d'experts : **Octobre 2013**





Trinité		TRN_21					Critères de qualité
Nature du site	Nom local	Note	Qualité	Capacité d'accueil	Nombre d'accès	Disponibilité actuelle	<p>3 Bon 2 Moyen 1 Mauvais</p>
Impasse	Impasse Toloman - Raisiniers	11		250	1	Permanente	

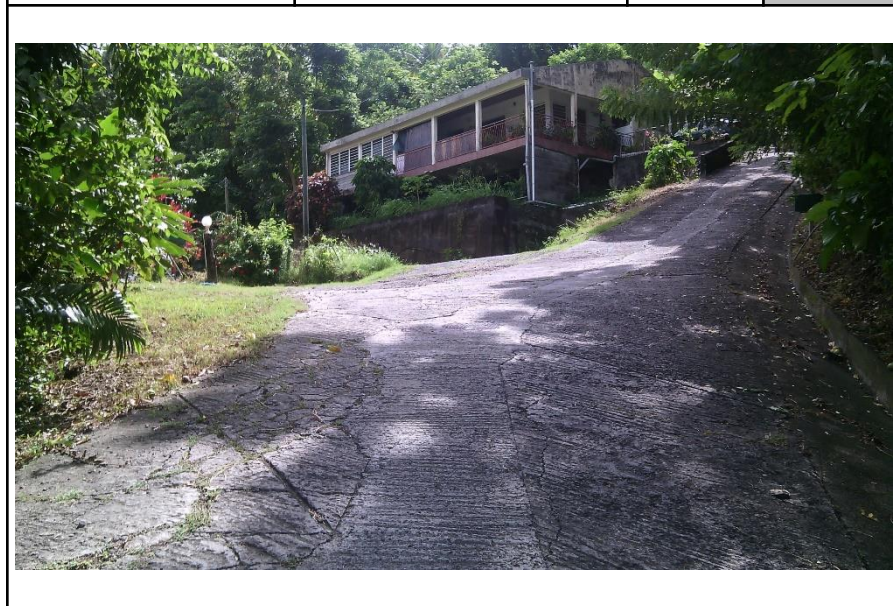

Date : 15/06/2017

Source : IGN, 2013

**Commentaires** Le site refuge peut se prolonger en bord d'impasse sur un terrain enherbé.

Date de validation par le comité local d'experts : **Octobre 2013**





Trinité		TRN_22					Critères de qualité
Nature du site	Nom local	Note	Qualité	Capacité d'accueil	Nombre d'accès	Disponibilité actuelle	<ul style="list-style-type: none"> <li>3 Bon</li> <li>2 Moyen</li> <li>1 Mauvais</li> </ul>
Parking	Impasse Baldiri - Raisiniers	12		450	1	Permanente	



Date : 15/06/2017

Source : IGN, 2013

**Commentaires**

Le site refuge peut se prolonger dans le terrain vague à l'amont.  
Même si en forte pente, il peut accroître la capacité d'accueil du site.

Date de validation par le comité local d'experts : **Octobre 2013**





Trinité		TRN_23					Critères de qualité
Nature du site	Nom local	Note	Qualité	Capacité d'accueil	Nombre d'accès	Disponibilité actuelle	<p>3 Bon 2 Moyen 1 Mauvais</p>
Chemin	Chemin Bois Colette Raisiniers	11		> 130	1	Permanente	

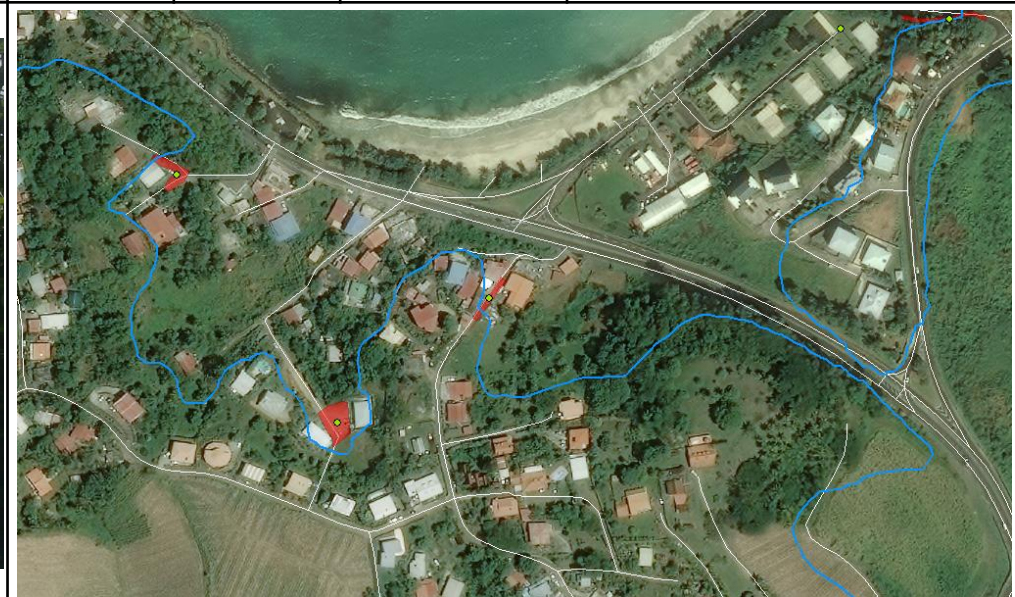

Date : 15/06/2017

Source : IGN, 2013

Commentaires

Date de validation par le comité local d'experts : **Octobre 2013**



Trinité		TRN_24					Critères de qualité
Nature du site	Nom local	Note	Qualité	Capacité d'accueil	Nombre d'accès	Disponibilité actuelle	<ul style="list-style-type: none"> <li>3 Bon</li> <li>2 Moyen</li> <li>1 Mauvais</li> </ul>
Bord de route	Chemin de Desmarinières	11		> 550	1	Permanente	



Date : 15/06/2017

Source : IGN, 2013

**Commentaires**

Le site refuge peut être établi sur le parking bordant la voie.  
Il peut être prolongé le long de la route.

Date de validation par le comité local d'experts : **Octobre 2013**





Trinité		TRN_25					Critères de qualité
Nature du site	Nom local	Note	Qualité	Capacité d'accueil	Nombre d'accès	Disponibilité actuelle	<p>3 Bon 2 Moyen 1 Mauvais</p>
Parking	Douanes	10	R	160	1	Non permanente	



Date : 15/06/2017

Source : IGN, 2013

<b>Commentaires</b>	Parking des douanes françaises. Accès fermé par un portail.
---------------------	--

Date de validation par le comité local d'experts : **Octobre 2013**



Trinité		TRN_26					Critères de qualité
Nature du site	Nom local	Note	Qualité	Capacité d'accueil	Nombre d'accès	Disponibilité actuelle	<p>3 Bon 2 Moyen 1 Mauvais</p>
Bord de route	RD2 - Raisiniers	11	R	> 160	1	Permanente	
Date : 15/06/2017				Source : IGN, 2013			
Commentaires	Le site refuge peut être prolongé le long de la route.						
Date de validation par le comité local d'experts : <b>Octobre 2013</b>							



Trinité		TRN_27					Critères de qualité
Nature du site	Nom local	Note	Qualité	Capacité d'accueil	Nombre d'accès	Disponibilité actuelle	<ul style="list-style-type: none"> <li>3 Bon</li> <li>2 Moyen</li> <li>1 Mauvais</li> </ul>
Chemin	Ecole de Formation Maritime et Aquacole	10		125	1	Non permanente	



Date : 23/06/2017

Source : IGN, 2013

**Commentaires** Site refuge localisé dans les locaux d'un établissement scolaire. L'entrée de la structure est fermée par un portail.

Date de validation par le comité local d'experts : **Octobre 2013**



Trinité		TRN_28					Critères de qualité
Nature du site	Nom local	Note	Qualité	Capacité d'accueil	Nombre d'accès	Disponibilité actuelle	<ul style="list-style-type: none"> <li>3 Bon</li> <li>2 Moyen</li> <li>1 Mauvais</li> </ul>
Impasse	Lotissement Autre Bord Voie n° 3	11		300	1	Permanente	

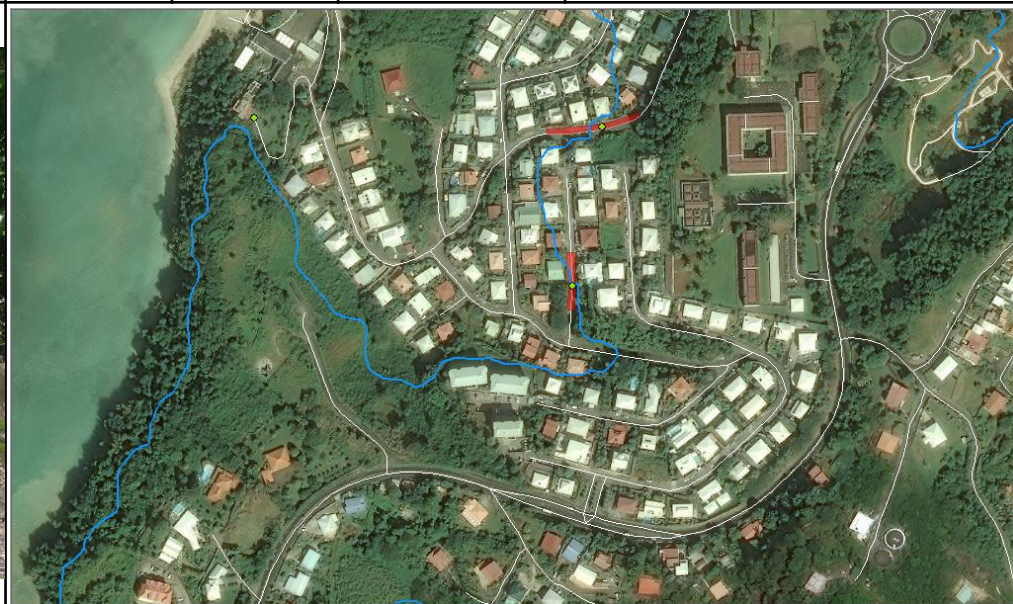

Date : 23/06/2017

Source : IGN, 2013

Commentaires

Bord de route dans une impasse.

Date de validation par le comité local d'experts : **Octobre 2013**





Trinité		TRN_29					Critères de qualité
Nature du site	Nom local	Note	Qualité	Capacité d'accueil	Nombre d'accès	Disponibilité actuelle	<ul style="list-style-type: none"> <li>3 Bon</li> <li>2 Moyen</li> <li>1 Mauvais</li> </ul>
Bord de route	Lotissement Autre Bord Rue Paulette NARDAL	14		> 400	3	Permanente	

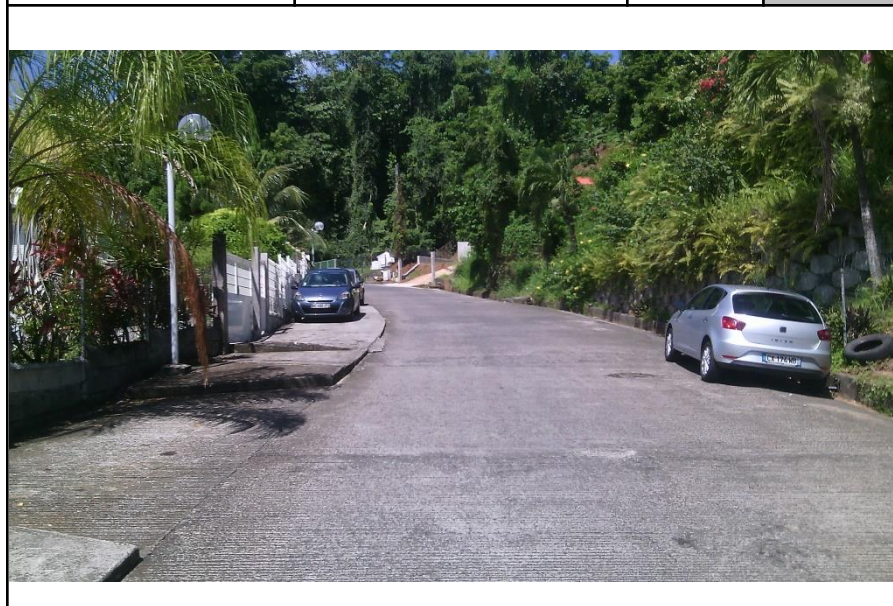

Date : 23/06/2017

Source : IGN, 2013

**Commentaires**      Le site refuge peut-être prolongé le long de la route.

Date de validation par le comité local d'experts : **Octobre 2013**



Trinité		TRN_30					Critères de qualité
Nature du site	Nom local	Note	Qualité	Capacité d'accueil	Nombre d'accès	Disponibilité actuelle	<ul style="list-style-type: none"> <li>3 Bon</li> <li>2 Moyen</li> <li>1 Mauvais</li> </ul>
Terrain enherbé	Cité Scolaire Frantz Fanon	12		2200	1	Non permanente	



Date : 23/06/2017

Source : IGN, 2013

<b>Commentaires</b>	Le site refuge s'étend dans l'enceinte de la cité scolaire. L'accès est fermé par un portail à l'entrée.
---------------------	---

Date de validation par le comité local d'experts : **Octobre 2013**





Trinité		TRN_31					Critères de qualité
Nature du site	Nom local	Note	Qualité	Capacité d'accueil	Nombre d'accès	Disponibilité actuelle	<ul style="list-style-type: none"> <li>3 Bon</li> <li>2 Moyen</li> <li>1 Mauvais</li> </ul>
Chemin	Accès complexe sportif Frantz Fanon – Chemin rural	15		> 450	2	Permanente	

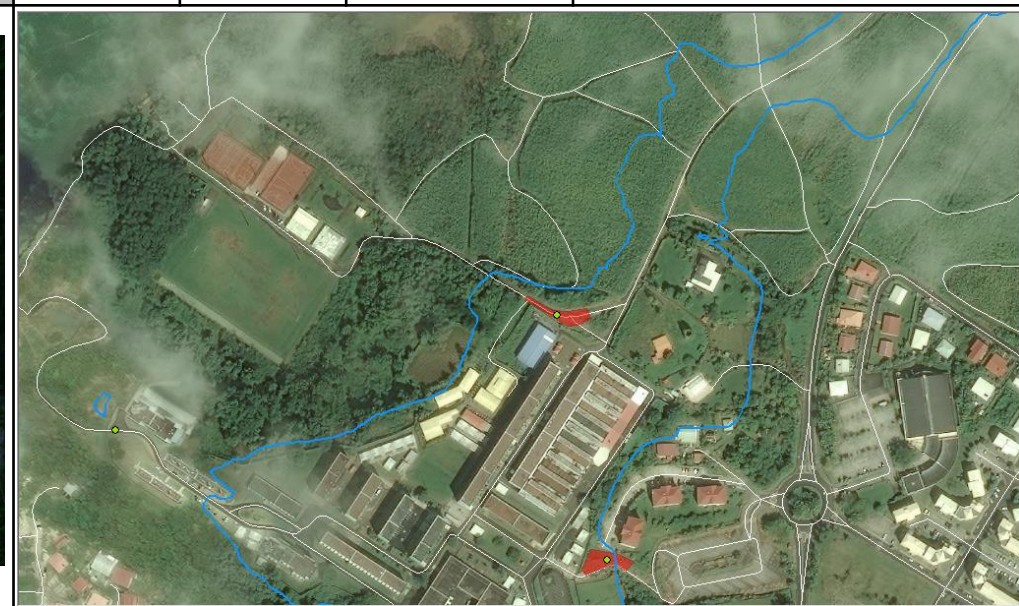

Date : 23/06/2017

Source : IGN, 2013

Commentaires

Espace enherbé le long du chemin.

Date de validation par le comité local d'experts : **Octobre 2013**



Trinité		TRN_32					Critères de qualité
Nature du site	Nom local	Note	Qualité	Capacité d'accueil	Nombre d'accès	Disponibilité actuelle	<ul style="list-style-type: none"> <li>3 Bon</li> <li>2 Moyen</li> <li>1 Mauvais</li> </ul>
Chemin	Champ de canne Plage des Roseaux	13		200	2	Permanente	
Date : 23/06/2017				Source : IGN, 2013			
Commentaires		Site refuge localisé dans un chemin à travers un champs de cannes à sucre.					
Date de validation par le comité local d'experts : <b>Octobre 2013</b>							



Trinité		TRN_33					Critères de qualité
Nature du site	Nom local	Note	Qualité	Capacité d'accueil	Nombre d'accès	Disponibilité actuelle	<p>3 Bon 2 Moyen 1 Mauvais</p>
Chemin	Trace Pointe de la batterie	14	R	> 550	4	Permanente	
Date : 23/06/2017				Source : IGN, 2013			
Commentaires	Chemin dans un champ de cannes.						

Date de validation par le comité local d'experts : **Octobre 2013**

Trinité		TRN_34					Critères de qualité
Nature du site	Nom local	Note	Qualité	Capacité d'accueil	Nombre d'accès	Disponibilité actuelle	<p>3 Bon 2 Moyen 1 Mauvais</p>
Sentier	Sentier du Cœur 1	13		250	2	Permanente	

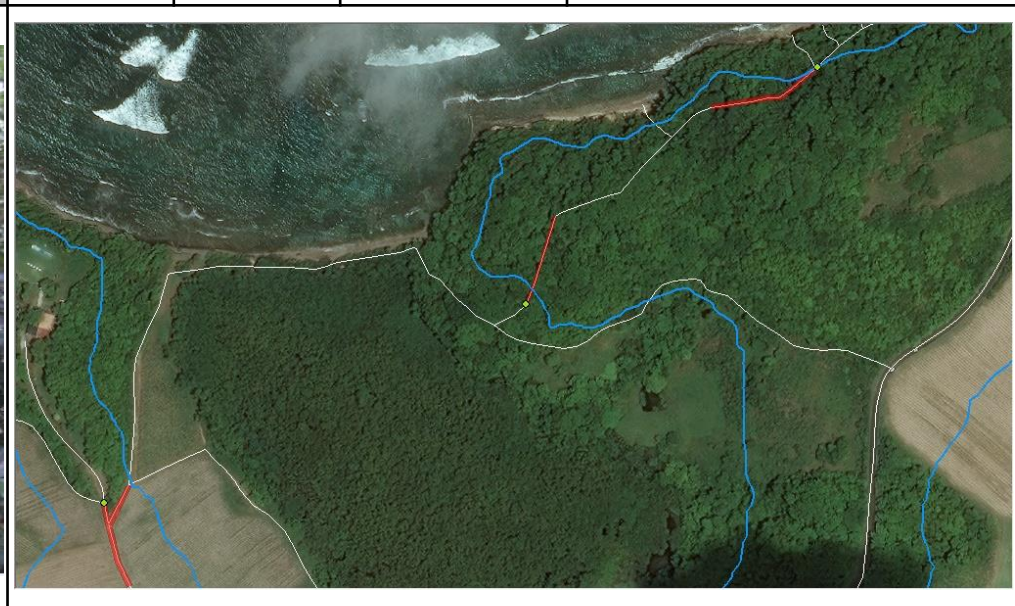

Date : 23/06/2017

Source : IGN, 2013

**Commentaires** Sentier littoral en grande partie sous la végétation dense.

Date de validation par le comité local d'experts : **Octobre 2013**





Trinité		TRN_35					Critères de qualité
Nature du site	Nom local	Note	Qualité	Capacité d'accueil	Nombre d'accès	Disponibilité actuelle	<p>3 Bon 2 Moyen 1 Mauvais</p>
Sentier	Sentier du Cœur 2	12		250	1	Permanente	

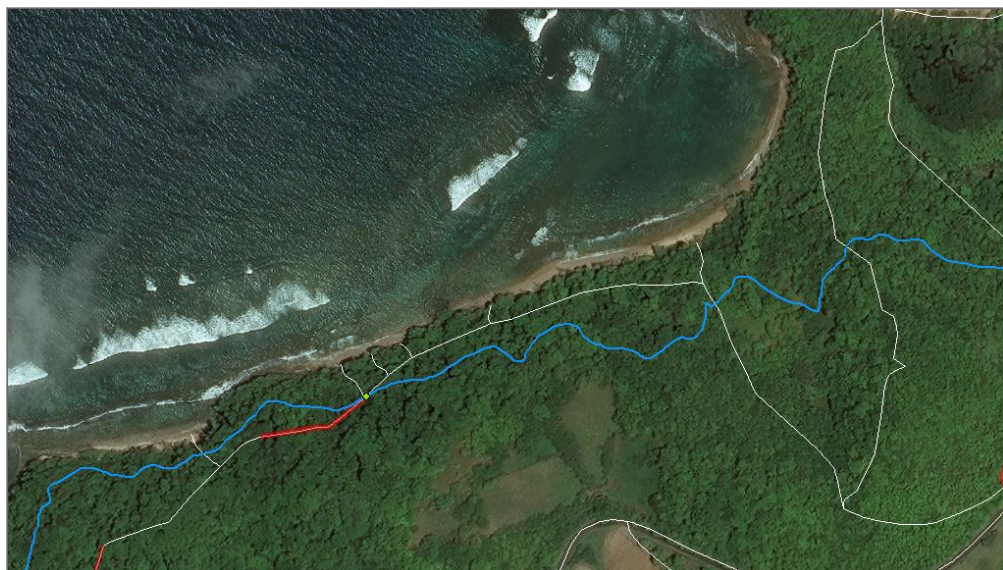
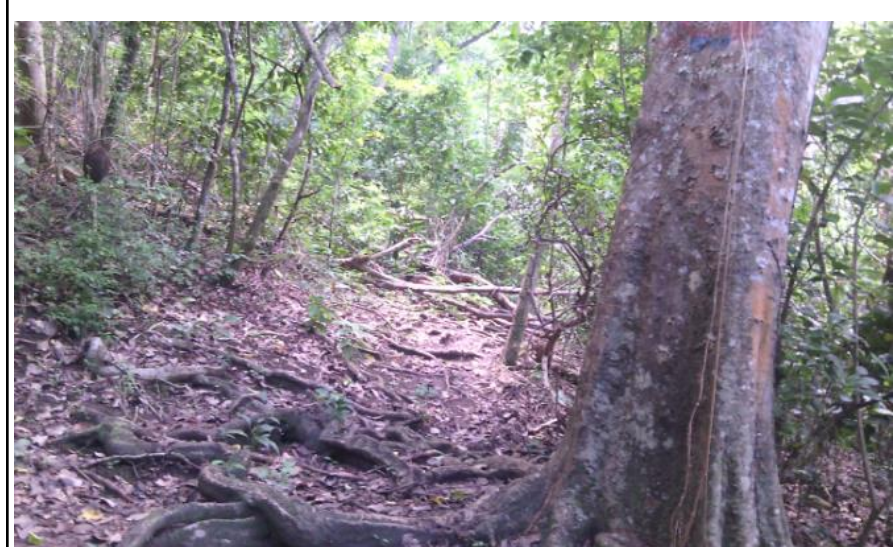

Date : 13/06/2017

Source : IGN, 2013

**Commentaires** Sentier littoral en grande partie sous la végétation dense.

Date de validation par le comité local d'experts : **Octobre 2013**



Trinité		TRN_36					Critères de qualité
Nature du site	Nom local	Note	Qualité	Capacité d'accueil	Nombre d'accès	Disponibilité actuelle	<ul style="list-style-type: none"> <li>3 Bon</li> <li>2 Moyen</li> <li>1 Mauvais</li> </ul>
Parking	RD2 – Route de Tartane Pointe Rouge	14		1100	3	Permanente	
Date : 13/06/2017				Source : IGN, 2013			
Commentaires	Parking en terre battue.						
Date de validation par le comité local d'experts : <b>Octobre 2013</b>							



Trinité		TRN_37					Critères de qualité
Nature du site	Nom local	Note	Qualité	Capacité d'accueil	Nombre d'accès	Disponibilité actuelle	<p>3 Bon 2 Moyen 1 Mauvais</p>
Sentier	Sentier Pointe Rouge 1	13		> 300	2	Permanente	

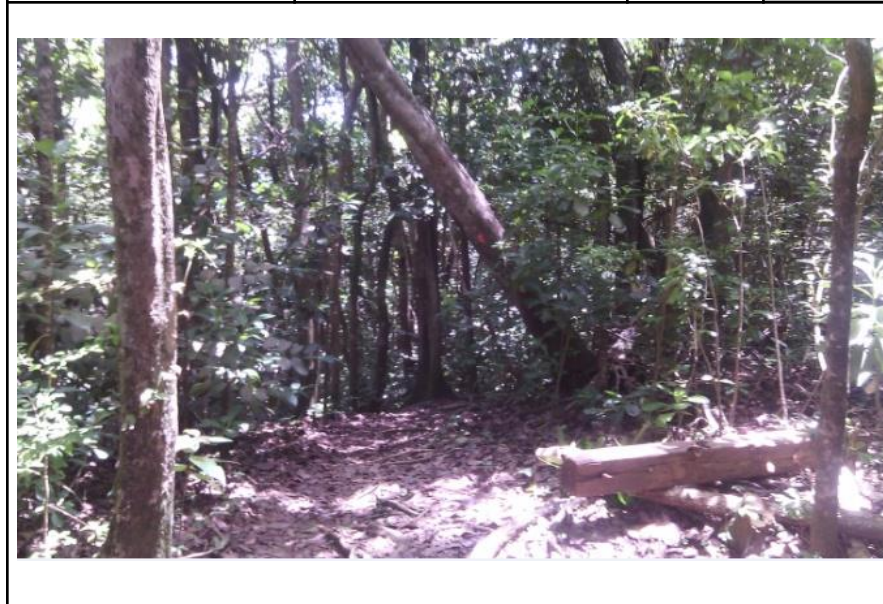

Date : 13/06/2017

Source : IGN, 2013

**Commentaires** Sentier littoral en grande partie sous la végétation dense.

Date de validation par le comité local d'experts : **Octobre 2013**



Trinité		TRN_38					Critères de qualité
Nature du site	Nom local	Note	Qualité	Capacité d'accueil	Nombre d'accès	Disponibilité actuelle	<p>3 Bon 2 Moyen 1 Mauvais</p>
Sentier	Sentier Pointe Rouge 2	13		180	2	Permanente	
Date : 13/06/2017				Source : IGN, 2013			
Commentaires	Sentier littoral en grande partie sous la végétation dense.						
Date de validation par le comité local d'experts : <b>Octobre 2013</b>							



Trinité		TRN_39					Critères de qualité
Nature du site	Nom local	Note	Qualité	Capacité d'accueil	Nombre d'accès	Disponibilité actuelle	<ul style="list-style-type: none"> <li>3 Bon</li> <li>2 Moyen</li> <li>1 Mauvais</li> </ul>
Parking	Pointe à Bibi – Fond Basile	12		400	2	Permanente	





Date : 13/06/2017

Source : IGN, 2013

<b>Commentaires</b>	Renforcement servant de parking le long de la voie.
---------------------	---

Date de validation par le comité local d'experts : **Octobre 2013**

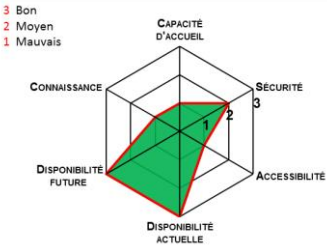

Trinité		TRN_40					Critères de qualité
Nature du site	Nom local	Note	Qualité	Capacité d'accueil	Nombre d'accès	Disponibilité actuelle	<ul style="list-style-type: none"> <li>3 Bon</li> <li>2 Moyen</li> <li>1 Mauvais</li> </ul> 
Route	Entrée de Tartane	11		> 100	1	Permanente	

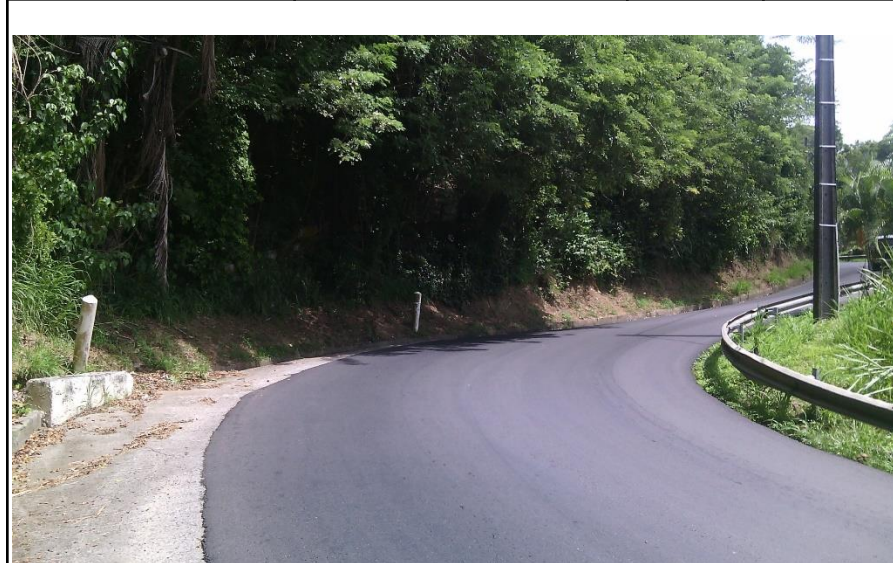

Date : 13/06/2017

Source : IGN, 2013

Commentaires

Bord de route dans un virage à l'entrée de Tartane.

Date de validation par le comité local d'experts : **Octobre 2013**





Trinité		TRN_41					Critères de qualité
Nature du site	Nom local	Note	Qualité	Capacité d'accueil	Nombre d'accès	Disponibilité actuelle	<ul style="list-style-type: none"> <li>3 Bon</li> <li>2 Moyen</li> <li>1 Mauvais</li> </ul>
Bord de route	Intersection Rue Trou Copin / Chemin Morne Pavillon	12		> 400	1	Permanente	
Date : 13/06/2017				Source : IGN, 2013			
Commentaires	Bord de route enherbé.						
Date de validation par le comité local d'experts : <b>Octobre 2013</b>							

Trinité		TRN_42					Critères de qualité
Nature du site	Nom local	Note	Qualité	Capacité d'accueil	Nombre d'accès	Disponibilité actuelle	<ul style="list-style-type: none"> <li>3 Bon</li> <li>2 Moyen</li> <li>1 Mauvais</li> </ul>
Bord de chemin	Entrée Résidence les Loups	12		150	2	Permanente	

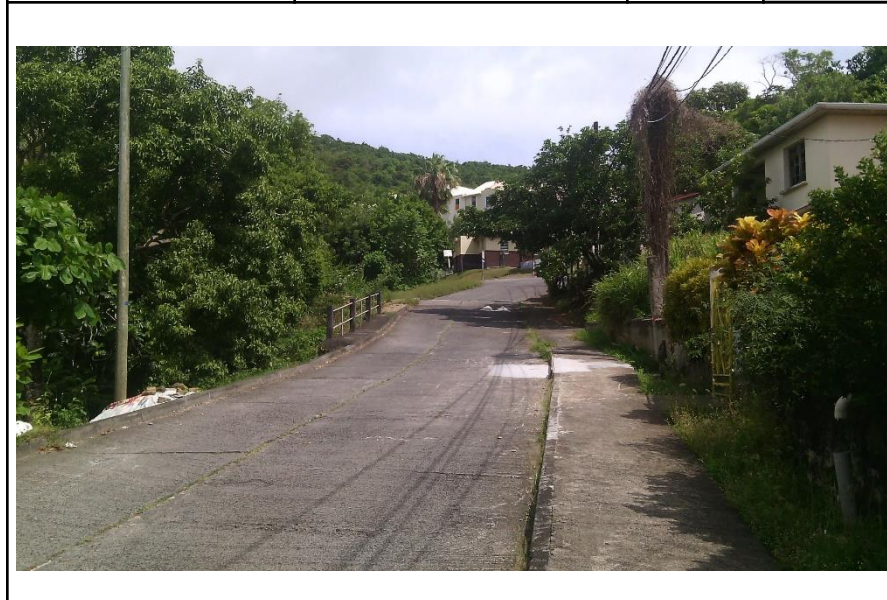

Date : 13/06/2017

Source : IGN, 2013

<b>Commentaires</b>	Renforcement le long de la voie.
---------------------	----------------------------------

Date de validation par le comité local d'experts : **Octobre 2013**





Trinité		TRN_43					Critères de qualité
Nature du site	Nom local	Note	Qualité	Capacité d'accueil	Nombre d'accès	Disponibilité actuelle	<ul style="list-style-type: none"> <li>3 Bon</li> <li>2 Moyen</li> <li>1 Mauvais</li> </ul>
Impasse	Morne Felicité Tartane	11		> 50	1	Permanente	

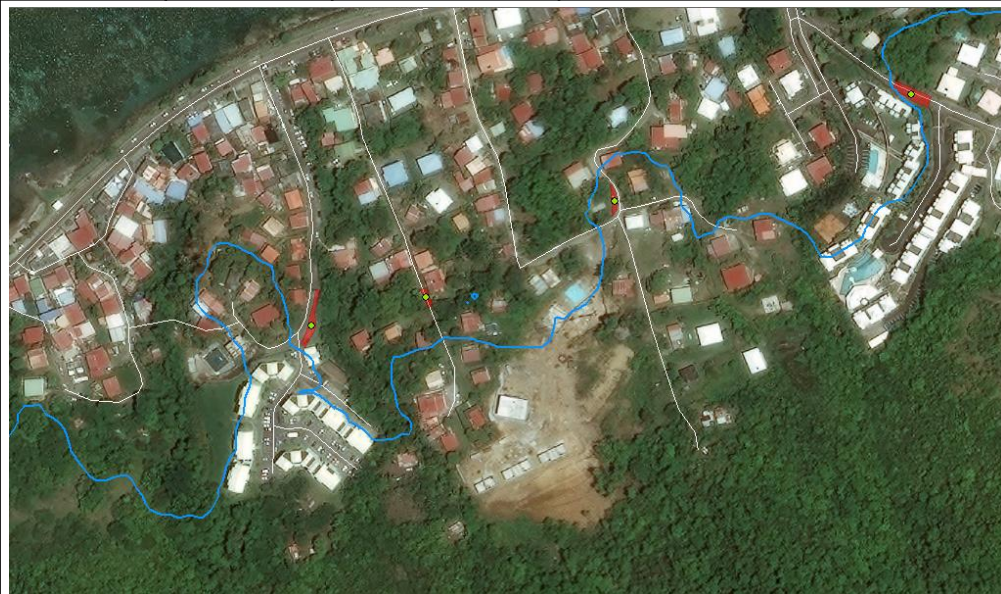

Date : 13/06/2017

Source : IGN, 2013

<b>Commentaires</b>	Bord de chemin dans une impasse.
---------------------	----------------------------------

Date de validation par le comité local d'experts : **Octobre 2013**





Trinité		TRN_44					Critères de qualité
Nature du site	Nom local	Note	Qualité	Capacité d'accueil	Nombre d'accès	Disponibilité actuelle	<ul style="list-style-type: none"> <li>3 Bon</li> <li>2 Moyen</li> <li>1 Mauvais</li> </ul>
Bord de chemin	Les Cacaoyers Tartane	12		> 60	2	Permanente	



Date : 13/06/2017

Source : IGN, 2013

Commentaires

Bord de chemin enherbé

Date de validation par le comité local d'experts : **Octobre 2013**





Trinité		TRN_45					Critères de qualité
Nature du site	Nom local	Note	Qualité	Capacité d'accueil	Nombre d'accès	Disponibilité actuelle	<ul style="list-style-type: none"> <li>3 Bon</li> <li>2 Moyen</li> <li>1 Mauvais</li> </ul>
Bord de route	Allée de la Distillerie – Tartane Baie du Galion	11		> 200	1	Permanente	



Date : 13/06/2017

Source : IGN, 2013

**Commentaires**

Chaussée dégagée le long de la route.  
Possibilité de prolonger le site le long de la voie en amont.

Date de validation par le comité local d'experts : **Octobre 2013**



Trinité		TRN_46					Critères de qualité
Nature du site	Nom local	Note	Qualité	Capacité d'accueil	Nombre d'accès	Disponibilité actuelle	<ul style="list-style-type: none"> <li>3 Bon</li> <li>2 Moyen</li> <li>1 Mauvais</li> </ul>
Bord de route	Rue de La Distillerie – Hôtel French Coco	11		> 350	1	Permanente	
Date : 13/06/2017				Source : IGN, 2013			
Commentaires	Espaces dégagés le long de la voie.						
Date de validation par le comité local d'experts : <b>Octobre 2013</b>							



Trinité		TRN_47					Critères de qualité
Nature du site	Nom local	Note	Qualité	Capacité d'accueil	Nombre d'accès	Disponibilité actuelle	<ul style="list-style-type: none"> <li>3 Bon</li> <li>2 Moyen</li> <li>1 Mauvais</li> </ul>
Terrain enherbé	Table d'orientation – Pointe de l'Anse l'ETANG	13		180	2	Permanente	
Date : 13/06/2017				Source : IGN, 2013			
Commentaires	Terrain enherbé accessible par un sentier depuis le littoral et par un chemin à travers champ.						
Date de validation par le comité local d'experts : <b>Octobre 2013</b>							

Trinité		TRN_48					Critères de qualité
Nature du site	Nom local	Note	Qualité	Capacité d'accueil	Nombre d'accès	Disponibilité actuelle	<ul style="list-style-type: none"> <li>3 Bon</li> <li>2 Moyen</li> <li>1 Mauvais</li> </ul>
Terrain enherbé	Trace table d'orientation - Pointe Anse l'Etang	12		800	1	Permanente	



Date : 13/06/2017

Source : IGN, 2013

<b>Commentaires</b>	Terrain enherbé le long d'un chemin à travers champ.
---------------------	--

Date de validation par le comité local d'experts : **Octobre 2013**





Trinité		TRN_49					Critères de qualité
Nature du site	Nom local	Note	Qualité	Capacité d'accueil	Nombre d'accès	Disponibilité actuelle	<p>3 Bon 2 Moyen 1 Mauvais</p>
Parking	Entrée Anse l'Etang	13	R	360	2	Permanente	

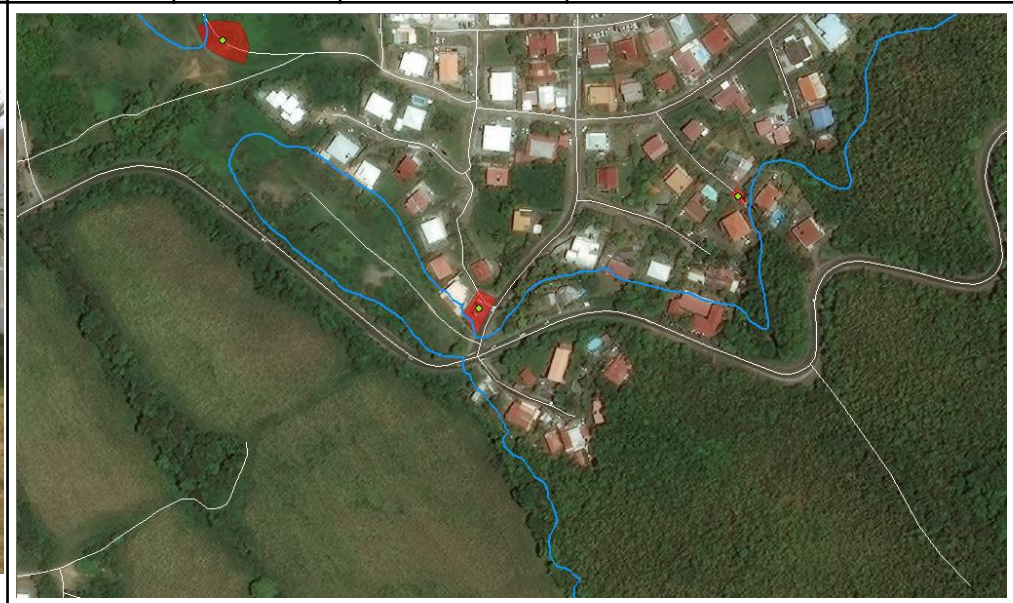

Date : 13/06/2017

Source : IGN, 2013

Commentaires	Parking en bord de route.
--------------	---------------------------

Date de validation par le comité local d'experts : **Octobre 2013**



Trinité		TRN_50					Critères de qualité
Nature du site	Nom local	Note	Qualité	Capacité d'accueil	Nombre d'accès	Disponibilité actuelle	<p>3 Bon 2 Moyen 1 Mauvais</p>
Impasse	Anse l'Etang	11	R	70	1	Permanente	

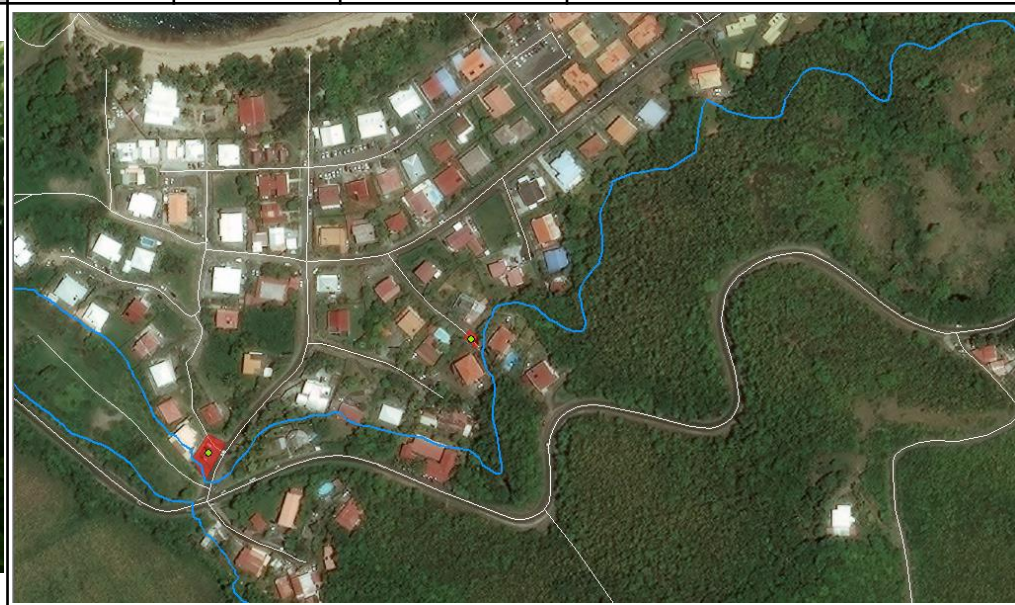
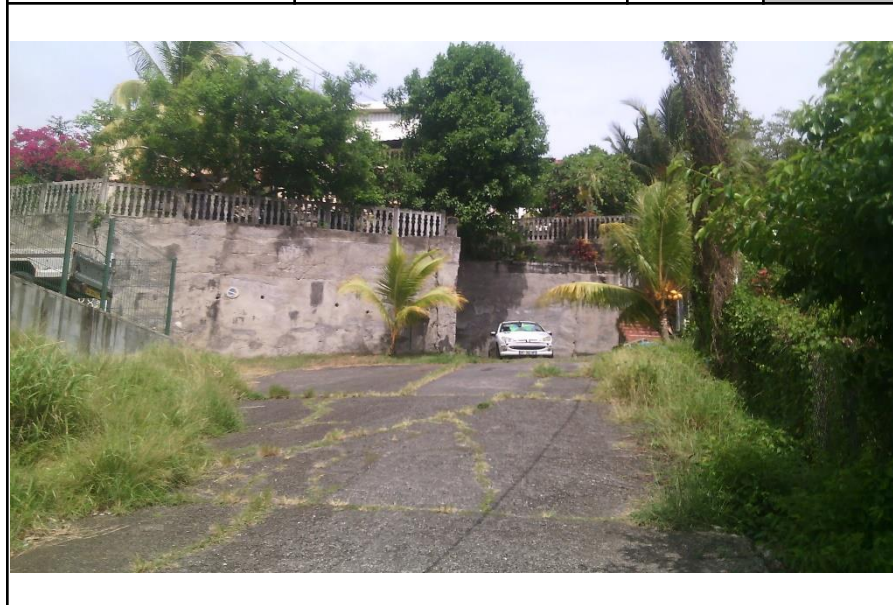

Date : 13/06/2017

Source : IGN, 2013

Commentaires

Parking en fond d'impasse.

Date de validation par le comité local d'experts : **Octobre 2013**





Trinité		TRN_51					Critères de qualité
Nature du site	Nom local	Note	Qualité	Capacité d'accueil	Nombre d'accès	Disponibilité actuelle	<ul style="list-style-type: none"> <li>3 Bon</li> <li>2 Moyen</li> <li>1 Mauvais</li> </ul>
Terrain enherbé	Maison Familiale Rurale de Tartane	10		1000	2	Non permanente	





Date : 13/06/2017

Source : IGN, 2013

**Commentaires** Terrain enherbé dans l'enceinte d'un village de vacance. Accès fermé par plusieurs portails.

Date de validation par le comité local d'experts : **Octobre 2013**

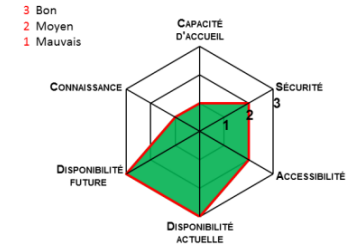

Trinité		TRN_52					Critères de qualité
Nature du site	Nom local	Note	Qualité	Capacité d'accueil	Nombre d'accès	Disponibilité actuelle	<ul style="list-style-type: none"> <li>3 Bon</li> <li>2 Moyen</li> <li>1 Mauvais</li> </ul> 
Bord de route	Rue du Surf – Anse Bonneville	12		> 80	2	Permanente	

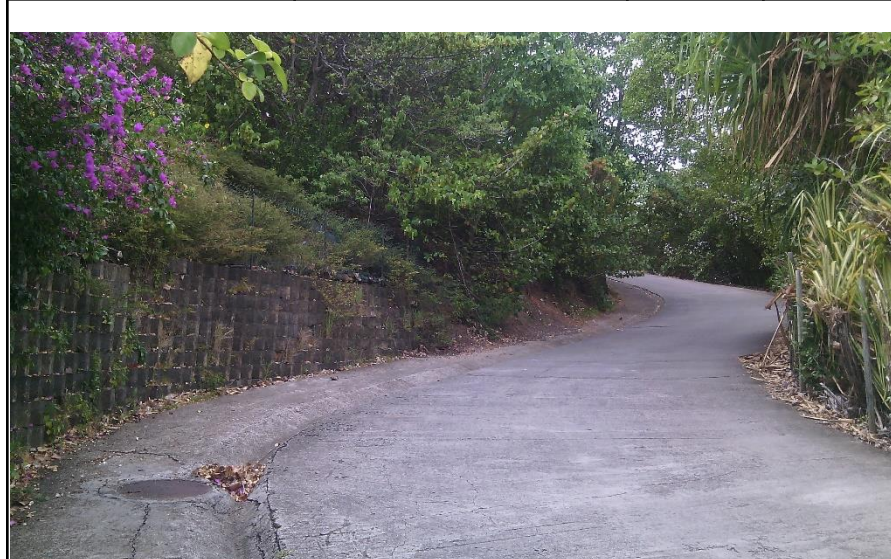

Date : 13/06/2017

Source : IGN, 2013

**Commentaires**

Bord de route dans un virage.  
Possibilité d'étendre le site le long de la voie en amont.

Date de validation par le comité local d'experts : **Octobre 2013**





Trinité		TRN_53					Critères de qualité
Nature du site	Nom local	Note	Qualité	Capacité d'accueil	Nombre d'accès	Disponibilité actuelle	<p>3 Bon 2 Moyen 1 Mauvais</p>
Sentier	Caravelle - Sentier Pointe Caracoli (versant BAIE DU TRESOR)	14		> 1000	2	Permanente	
Date : 12/08/2017				Source : IGN, 2013			
Commentaires	Sentier littoral bordé de zones enherbées.						
Date de validation par le comité local d'experts : <b>Octobre 2013</b>							

Trinité		TRN_54					Critères de qualité
Nature du site	Nom local	Note	Qualité	Capacité d'accueil	Nombre d'accès	Disponibilité actuelle	<p>3 Bon 2 Moyen 1 Mauvais</p>
Sentier	Baie du Trésor	13		> 500	2	Permanente	

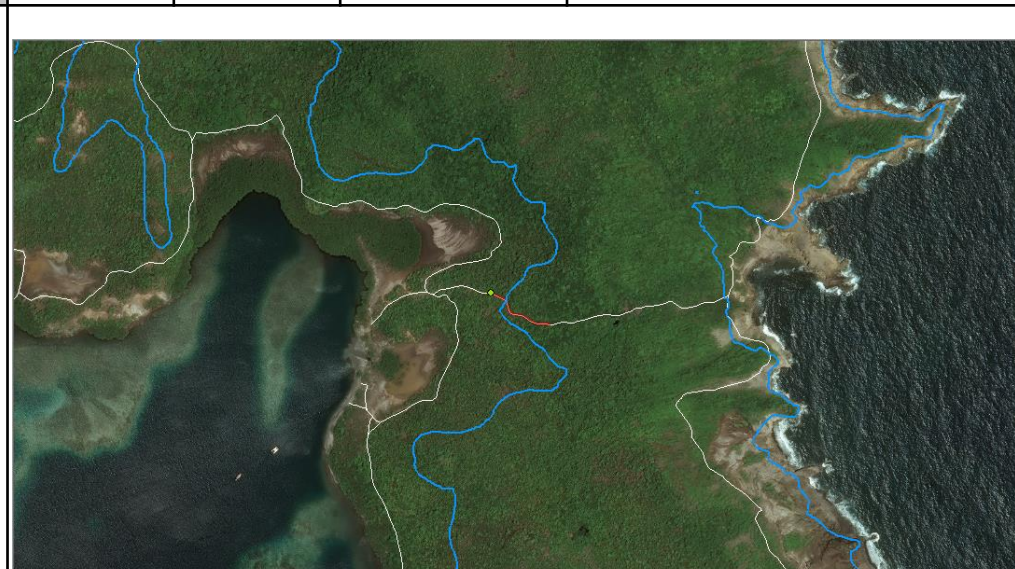

Date : 12/08/2017

Source : IGN, 2013

<b>Commentaires</b>	Bord de sentier enherbé.
---------------------	--------------------------

Date de validation par le comité local d'experts : **Octobre 2013**





Trinité		TRN_55					Critères de qualité
Nature du site	Nom local	Note	Qualité	Capacité d'accueil	Nombre d'accès	Disponibilité actuelle	<p>3 Bon 2 Moyen 1 Mauvais</p>
Terrain enherbé	Château Dubuc	16		1700	2	Permanente	



Date : 12/08/2017

Source : IGN, 2013

**Commentaires** Le site est localisé en aval de la photographie sur un terrain dégagé.

Date de validation par le comité local d'experts : **Octobre 2013**



Trinité		TRN_56					Critères de qualité
Nature du site	Nom local	Note	Qualité	Capacité d'accueil	Nombre d'accès	Disponibilité actuelle	<ul style="list-style-type: none"> <li>3 Bon</li> <li>2 Moyen</li> <li>1 Mauvais</li> </ul>
Terrain enherbé	Caravelle	12		> 650	1	Permanente	

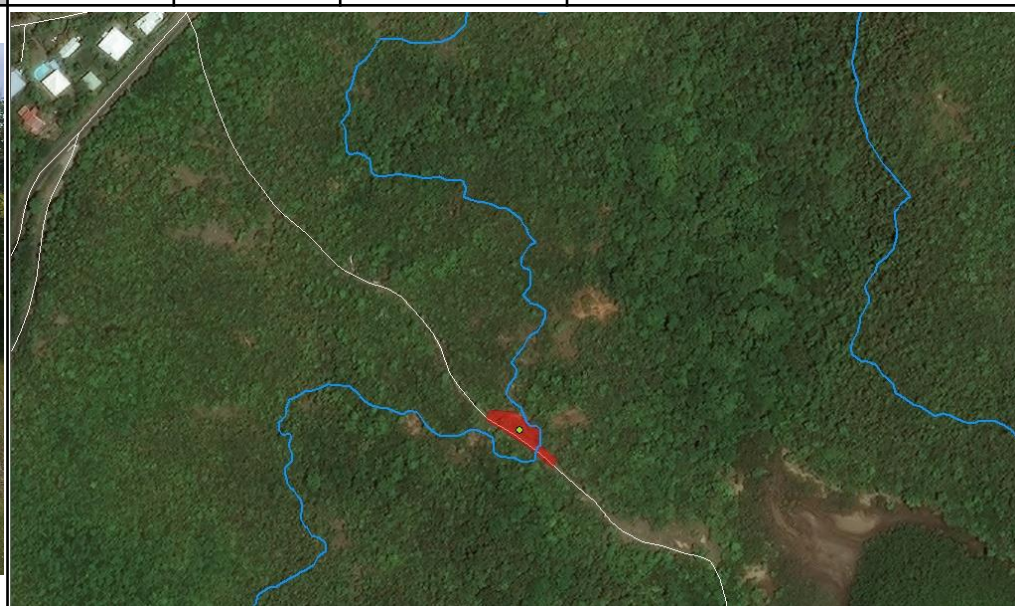

Date : 13/06/2017

Source : IGN, 2013

<b>Commentaires</b>	Terrain enherbé le long d'un chemin.
---------------------	--------------------------------------

Date de validation par le comité local d'experts : **Octobre 2013**





Trinité		TRN_57					Critères de qualité
Nature du site	Nom local	Note	Qualité	Capacité d'accueil	Nombre d'accès	Disponibilité actuelle	<ul style="list-style-type: none"> <li>3 Bon</li> <li>2 Moyen</li> <li>1 Mauvais</li> </ul>
Chemin	Ferré	8		400	1	Non permanente	



Date : 13/06/2017

Source : IGN, 2013

**Commentaires**

Le site refuge est localisé dans un terrain privée quelques mètres à l'aval de l'avant de la photographie.  
Accès au site interdit dès l'entrée.

Date de validation par le comité local d'experts : **Octobre 2013**



Trinité		TRN_58					Critères de qualité
Nature du site	Nom local	Note	Qualité	Capacité d'accueil	Nombre d'accès	Disponibilité actuelle	<p>3 Bon 2 Moyen 1 Mauvais</p>
Sentier	Caravelle	13		400	2	Permanente	
Date : 13/06/2017				Source : IGN, 2013			
Commentaires	Chemin enherbé.						
Date de validation par le comité local d'experts : <b>Octobre 2013</b>							



Trinité		TRN_59					Critères de qualité
Nature du site	Nom local	Note	Qualité	Capacité d'accueil	Nombre d'accès	Disponibilité actuelle	<p>3 Bon 2 Moyen 1 Mauvais</p>
Chemin	Caravelle	8		750	1	Non permanente	
Date : 13/06/2017				Source : IGN, 2013			
Commentaires	Propriété privée.						
Date de validation par le comité local d'experts : <b>Octobre 2013</b>							

Trinité		TRN_60					Critères de qualité
Nature du site	Nom local	Note	Qualité	Capacité d'accueil	Nombre d'accès	Disponibilité actuelle	<ul style="list-style-type: none"> <li>3 Bon</li> <li>2 Moyen</li> <li>1 Mauvais</li> </ul>
Terrain enherbé	Ferré 2	13	<span style="border: 1px solid green; border-radius: 50%; padding: 2px 6px;">R</span>	> 870	3	Permanente	



Date : 13/06/2017

Source : IGN, 2013

**Commentaires**

Possibilité de prolonger le site refuge le long du chemin en amont.

Date de validation par le comité local d'experts : **Octobre 2013**





Trinité		TRN_61					Critères de qualité
Nature du site	Nom local	Note	Qualité	Capacité d'accueil	Nombre d'accès	Disponibilité actuelle	<ul style="list-style-type: none"> <li>3 Bon</li> <li>2 Moyen</li> <li>1 Mauvais</li> </ul>
Sentier	Entre pointe Brunel et pointe la Batterie - vers Spoutourne après Grand Jean	12		500	1	Permanente	
Date : 13/06/2017				Source : IGN, 2013			
Commentaires	Le sentier est encombré par la végétation.						
Date de validation par le comité local d'experts : <b>Octobre 2013</b>							

Trinité		TRN_62					Critères de qualité
Nature du site	Nom local	Note	Qualité	Capacité d'accueil	Nombre d'accès	Disponibilité actuelle	<p>3 Bon 2 Moyen 1 Mauvais</p>
Sentier	Sentier Gros Raisin	12	R	> 100	1	Permanente	
Date : 13/06/2017				Source : IGN, 2013			
Commentaires	Le sentier est accidenté.						
Date de validation par le comité local d'experts : <b>Octobre 2013</b>							



Trinité		TRN_63					Critères de qualité
Nature du site	Nom local	Note	Qualité	Capacité d'accueil	Nombre d'accès	Disponibilité actuelle	<ul style="list-style-type: none"> <li>3 Bon</li> <li>2 Moyen</li> <li>1 Mauvais</li> </ul>
Sentier	Sentier Spoutourne	12		> 530	1	Permanente	
Date : 13/06/2017				Source : IGN, 2013			
Commentaires	Le sentier est accidenté.						
Date de validation par le comité local d'experts : <b>Octobre 2013</b>							

Trinité		TRN_64					Critères de qualité
Nature du site	Nom local	Note	Qualité	Capacité d'accueil	Nombre d'accès	Disponibilité actuelle	<p>3 Bon 2 Moyen 1 Mauvais</p>
Chemin	Spoutourne 1	13		230	3	Permanente	

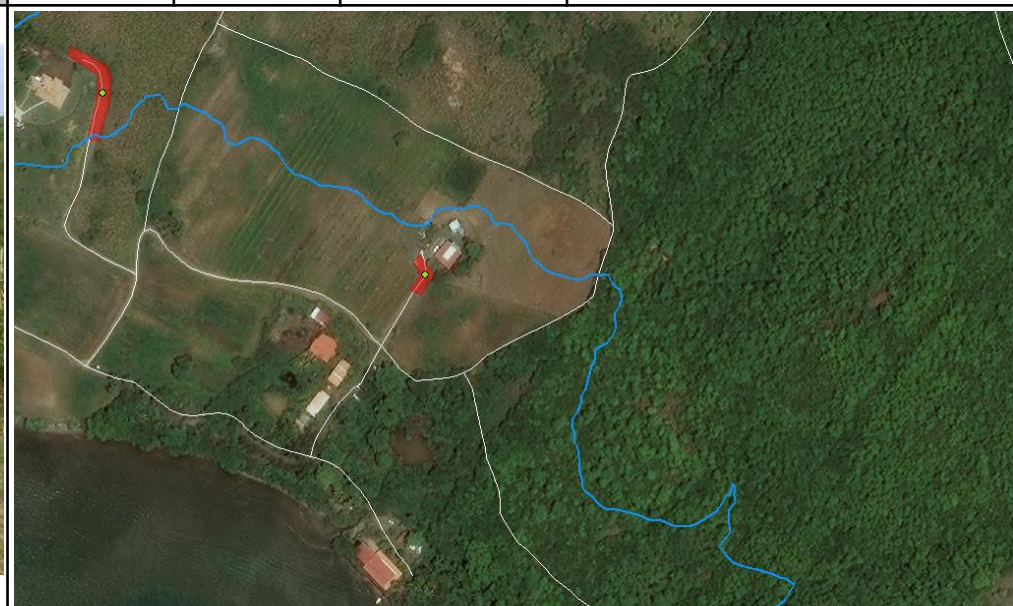
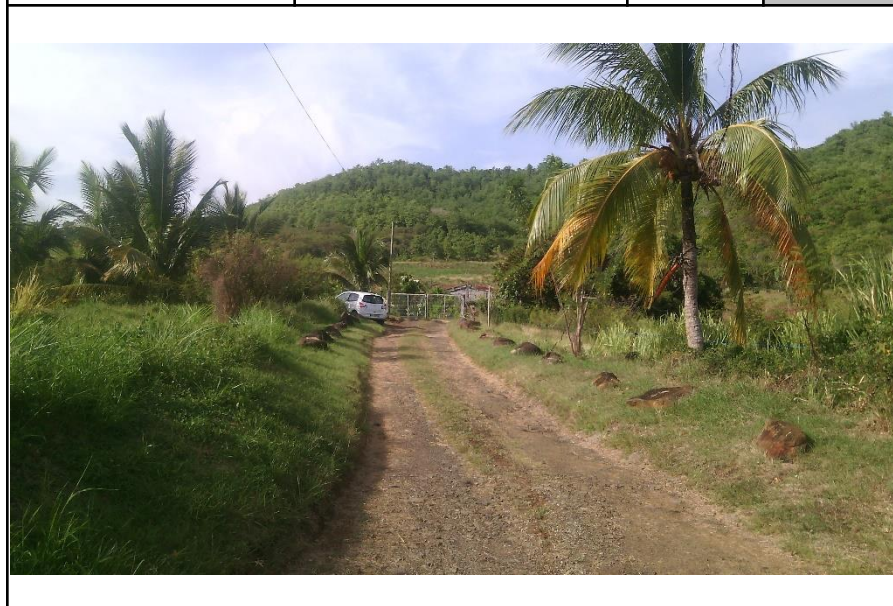

Date : 13/06/2017

Source : IGN, 2013

**Commentaires** Le site refuge est localisé dans une impasse.

Date de validation par le comité local d'experts : **Octobre 2013**





Trinité		TRN_65					Critères de qualité
Nature du site	Nom local	Note	Qualité	Capacité d'accueil	Nombre d'accès	Disponibilité actuelle	<ul style="list-style-type: none"> <li>3 Bon</li> <li>2 Moyen</li> <li>1 Mauvais</li> </ul>
Chemin	Spoutourne 2	12		675	1	Permanente	



Date : 13/06/2017

Source : IGN, 2013

Commentaires

Date de validation par le comité local d'experts : **Octobre 2013**



Trinité		TRN_66					Critères de qualité
Nature du site	Nom local	Note	Qualité	Capacité d'accueil	Nombre d'accès	Disponibilité actuelle	<p>3 Bon 2 Moyen 1 Mauvais</p>
Route	Chemin Spoutourne	11		> 300	1	Permanente	
Date : 13/06/2017				Source : IGN, 2013			
Commentaires	Bord de route enherbé						
Date de validation par le comité local d'experts : <b>Octobre 2013</b>							



Trinité		TRN_67					Critères de qualité
Nature du site	Nom local	Note	Qualité	Capacité d'accueil	Nombre d'accès	Disponibilité actuelle	<ul style="list-style-type: none"> <li>3 Bon</li> <li>2 Moyen</li> <li>1 Mauvais</li> </ul>
Chemin	Spoutourne 3	14		> 850	1	Permanente	

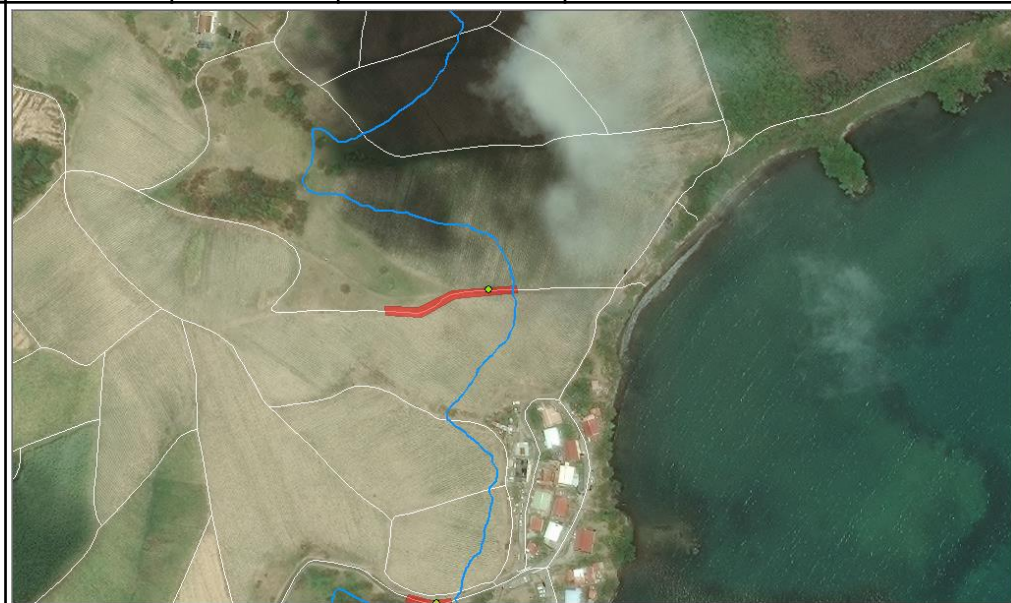

Date : 23/06/2017

Source : IGN, 2013

<b>Commentaires</b>	Chemin dans un champs de canne à sucre.
---------------------	---

Date de validation par le comité local d'experts : **Octobre 2013**



Trinité		TRN_68					Critères de qualité
Nature du site	Nom local	Note	Qualité	Capacité d'accueil	Nombre d'accès	Disponibilité actuelle	<p>3 Bon 2 Moyen 1 Mauvais</p>
Bord de route	Anse Bellune	14		> 450	3	Permanente	

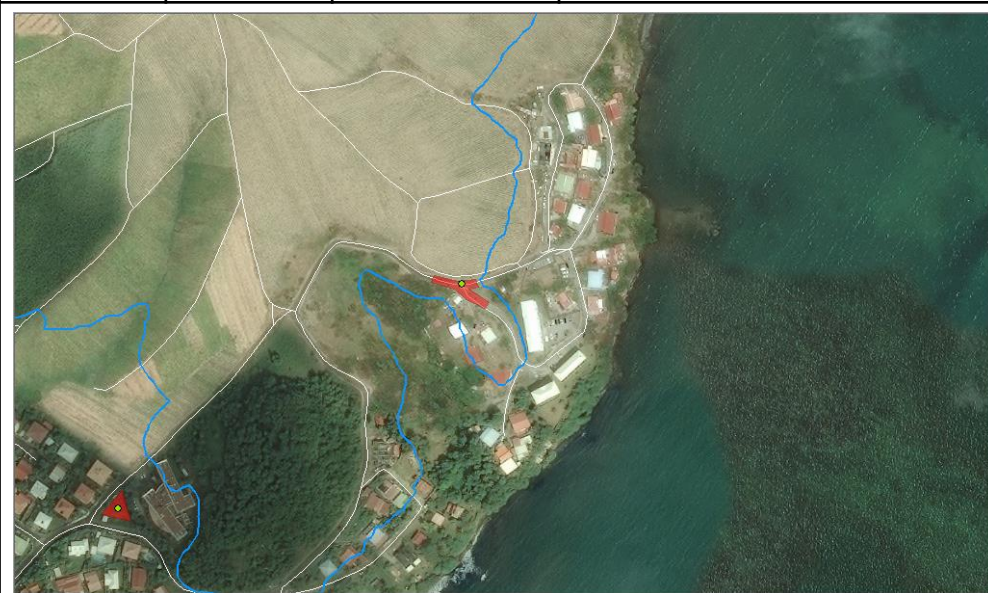
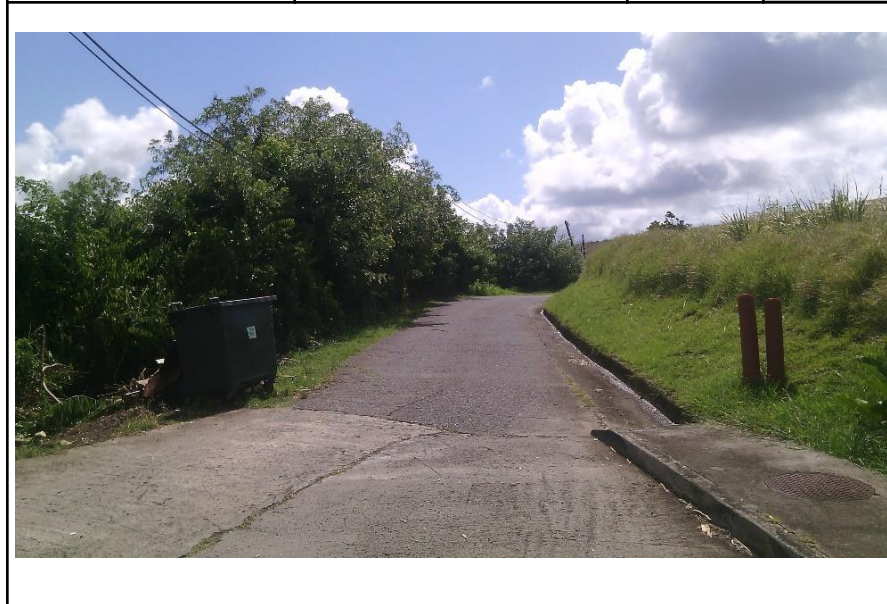

Date : 23/06/2017

Source : IGN, 2013

Commentaires

Bord de route enherbé et bétonné par endroits.  
Possibilité de prolonger le site en amont de la voie.

Date de validation par le comité local d'experts : **Octobre 2013**





Trinité		TRN_69					Critères de qualité
Nature du site	Nom local	Note	Qualité	Capacité d'accueil	Nombre d'accès	Disponibilité actuelle	<ul style="list-style-type: none"> <li>3 Bon</li> <li>2 Moyen</li> <li>1 Mauvais</li> </ul>
Terrain enherbé	EHPAD « Le Beauséjour »	13		320	2	Permanente	

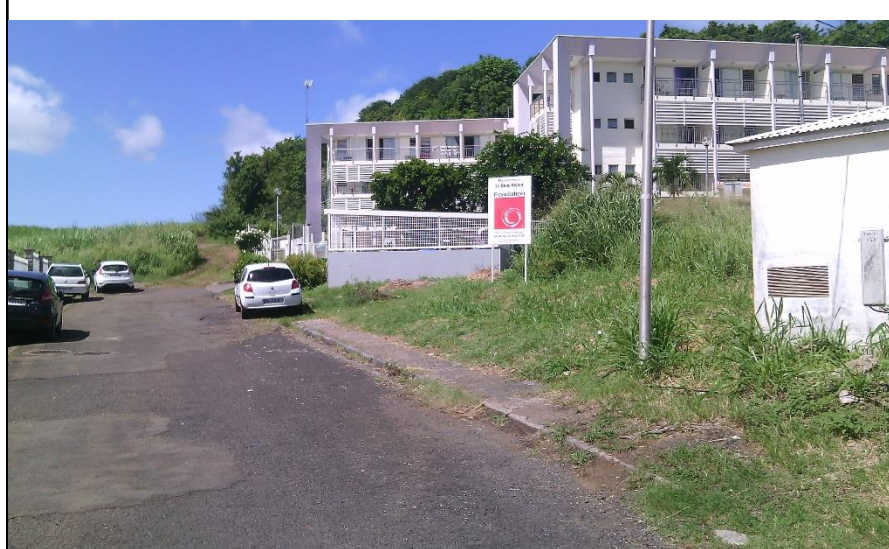

Date : 23/06/2017

Source : IGN, 2013

**Commentaires**

Terrain enherbé à l'entrée de l'impasse.

Date de validation par le comité local d'experts : **Octobre 2013**



Trinité		TRN_70					Critères de qualité
Nature du site	Nom local	Note	Qualité	Capacité d'accueil	Nombre d'accès	Disponibilité actuelle	<ul style="list-style-type: none"> <li>3 Bon</li> <li>2 Moyen</li> <li>1 Mauvais</li> </ul>
Route	Rue du Voilier - Beausejour	12		225	3	Permanente	



Date : 23/06/2017

Source : IGN, 2013

**Commentaires** Le site refuge est localisé sur la route à un carrefour entre trois voies peu fréquentées.

Date de validation par le comité local d'experts : **Octobre 2013**





Trinité		TRN_71					Critères de qualité
Nature du site	Nom local	Note	Qualité	Capacité d'accueil	Nombre d'accès	Disponibilité actuelle	<ul style="list-style-type: none"> <li>3 Bon</li> <li>2 Moyen</li> <li>1 Mauvais</li> </ul>
Terrain enherbé	Parking Lycée Frantz FANON	12		500	1	Permanente	



Date : 23/06/2017

Source : IGN, 2013

<b>Commentaires</b>	<p>Terrain enherbé en pente. L'accès se fait par un escalier. Le site refuge peut être prolongé jusqu'au portail de l'établissement scolaire.</p>
---------------------	---

Date de validation par le comité local d'experts : **Octobre 2013**





Trinité		TRN_72					Critères de qualité
Nature du site	Nom local	Note	Qualité	Capacité d'accueil	Nombre d'accès	Disponibilité actuelle	<ul style="list-style-type: none"> <li>3 Bon</li> <li>2 Moyen</li> <li>1 Mauvais</li> </ul>
Parking	Parking Résidence Val Beauséjour	13		1200	3	Permanente	

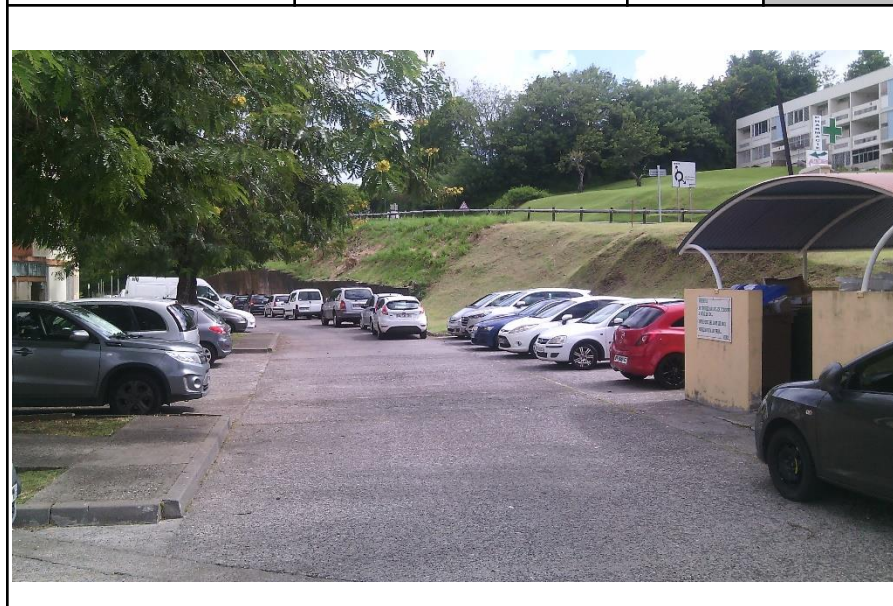

Date : 23/06/2017

Source : IGN, 2013

<b>Commentaires</b>	Parking d'une résidence.
---------------------	--------------------------

Date de validation par le comité local d'experts : **Octobre 2013**





Trinité		TRN_73					Critères de qualité
Nature du site	Nom local	Note	Qualité	Capacité d'accueil	Nombre d'accès	Disponibilité actuelle	<p>3 Bon 2 Moyen 1 Mauvais</p>
Parking	Parking Cité Beauséjour BAT B-C-D	12		700	2	Permanente	

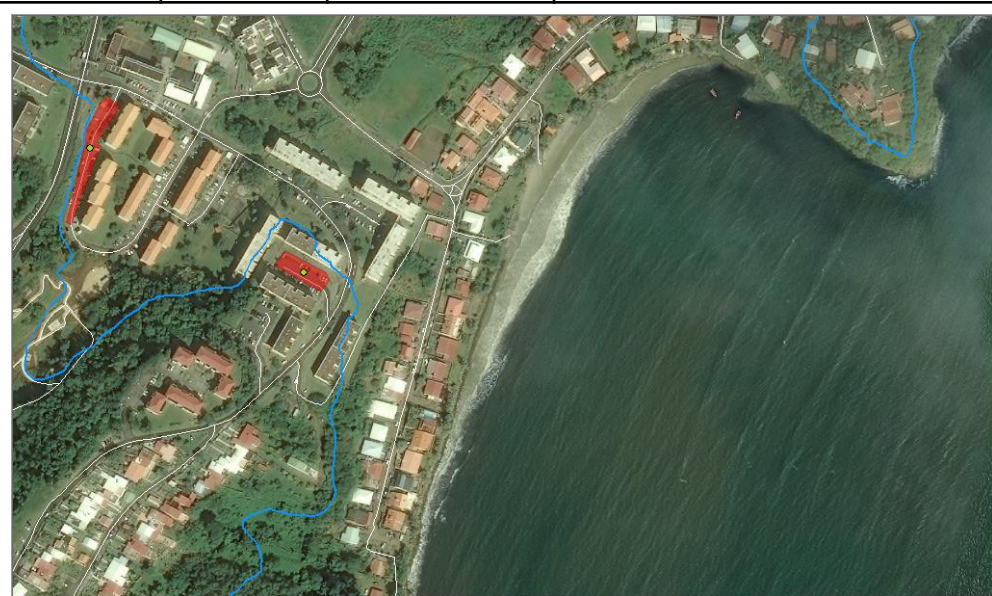

Date : 23/06/2017

Source : IGN, 2013

Commentaires

Parking d'une résidence.

Date de validation par le comité local d'experts : **Octobre 2013**



Trinité		TRN_74					Critères de qualité
Nature du site	Nom local	Note	Qualité	Capacité d'accueil	Nombre d'accès	Disponibilité actuelle	<ul style="list-style-type: none"> <li>3 Bon</li> <li>2 Moyen</li> <li>1 Mauvais</li> </ul>
Bord de chemin	Anse Bellune – Chemin de la Baie	11		> 250	1	Permanente	

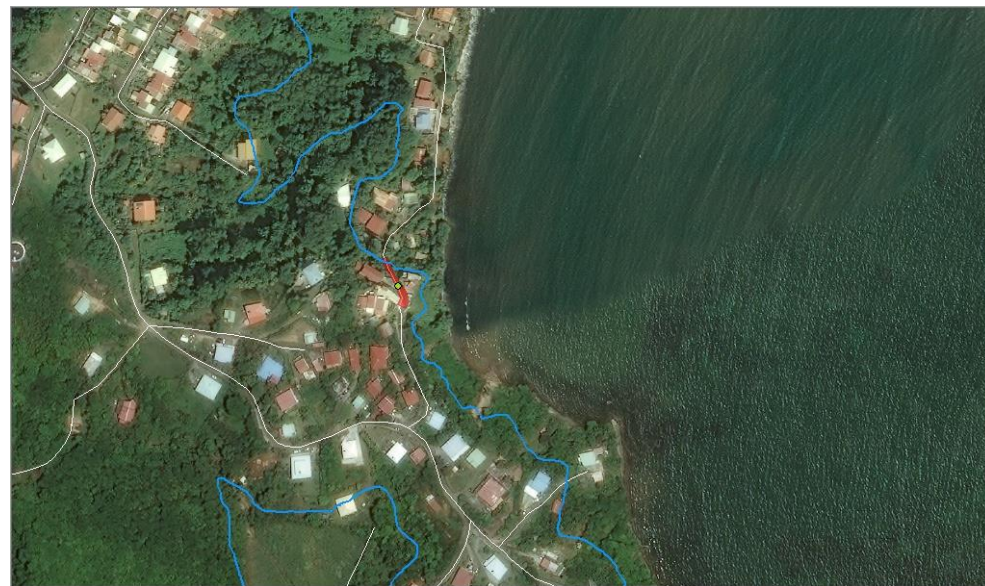

Date : 23/06/2017

Source : IGN, 2013

**Commentaires**

Le site refuge peut être prolongé en amont de la voie.

Date de validation par le comité local d'experts : **Octobre 2013**





Trinité		TRN_75					Critères de qualité
Nature du site	Nom local	Note	Qualité	Capacité d'accueil	Nombre d'accès	Disponibilité actuelle	<p>3 Bon 2 Moyen 1 Mauvais</p>
Terrain enherbé	Pointe Marcussy	14		1825	2	Permanente	



Date : 13/06/2017

Source : IGN, 2013

Commentaires

Date de validation par le comité local d'experts : **Octobre 2013**



Trinité		TRN_76					Critères de qualité
Nature du site	Nom local	Note	Qualité	Capacité d'accueil	Nombre d'accès	Disponibilité actuelle	<p>3 Bon 2 Moyen 1 Mauvais</p>
Route	Chemin de la Dijon	12		> 625	2	Permanente	

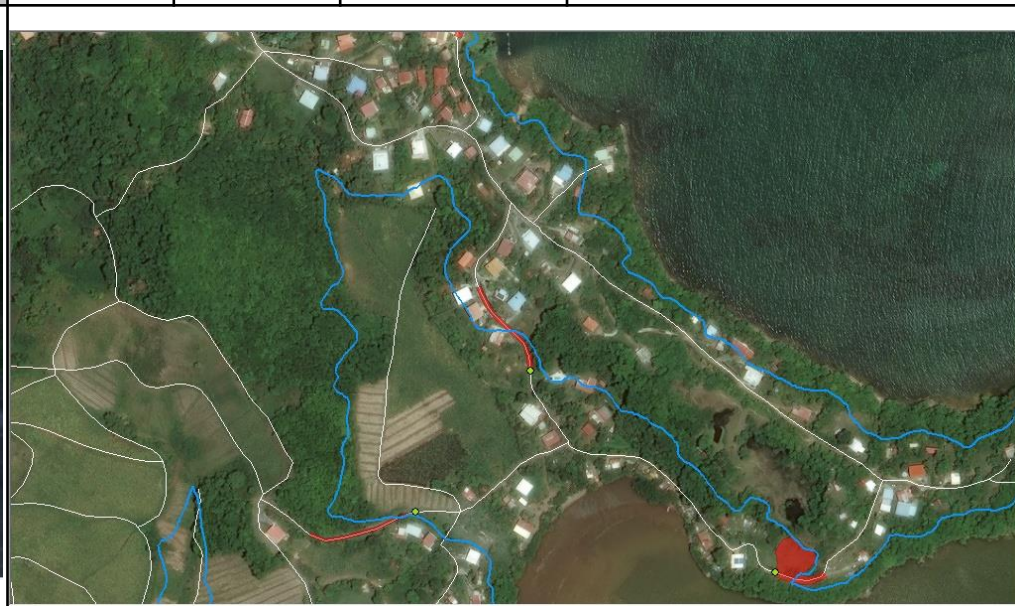

Date : 13/06/2017

Source : IGN, 2013

Commentaires

Date de validation par le comité local d'experts : **Octobre 2013**





Trinité		TRN_77					Critères de qualité
Nature du site	Nom local	Note	Qualité	Capacité d'accueil	Nombre d'accès	Disponibilité actuelle	<p>3 Bon 2 Moyen 1 Mauvais</p>
Route	Chemin de la Dijon 2	12		> 425	2	Permanente	



Date : 13/06/2017

Source : IGN, 2013

Commentaires

Date de validation par le comité local d'experts : **Octobre 2013**



Trinité		TRN_78					Critères de qualité
Nature du site	Nom local	Note	Qualité	Capacité d'accueil	Nombre d'accès	Disponibilité actuelle	<p>3 Bon 2 Moyen 1 Mauvais</p>
Route	Chemin de la Dijon 3	12		> 800	1	Permanente	
Date : 13/06/2017				Source : IGN, 2013			
Commentaires							

Date de validation par le comité local d'experts : **Octobre 2013**



Trinité		TRN_79					Critères de qualité
Nature du site	Nom local	Note	Qualité	Capacité d'accueil	Nombre d'accès	Disponibilité actuelle	<ul style="list-style-type: none"> <li>3 Bon</li> <li>2 Moyen</li> <li>1 Mauvais</li> </ul>
Chemin	Champ de canne de Desmarinières	12		> 300	2	Permanente	
Date : 13/06/2017				Source : IGN, 2013			
Commentaires	<p>Chemin dans un champ de canne (derrière station VITO). Possibilité de prolonger le site dans les champs lorsque non cultivés.</p>						

Date de validation par le comité local d'experts : **Octobre 2013**

Trinité		TRN_80					Critères de qualité
Nature du site	Nom local	Note	Qualité	Capacité d'accueil	Nombre d'accès	Disponibilité actuelle	<p>3 Bon 2 Moyen 1 Mauvais</p>
Route	Entrée Cité du Bac	12		> 450	2	Permanente	

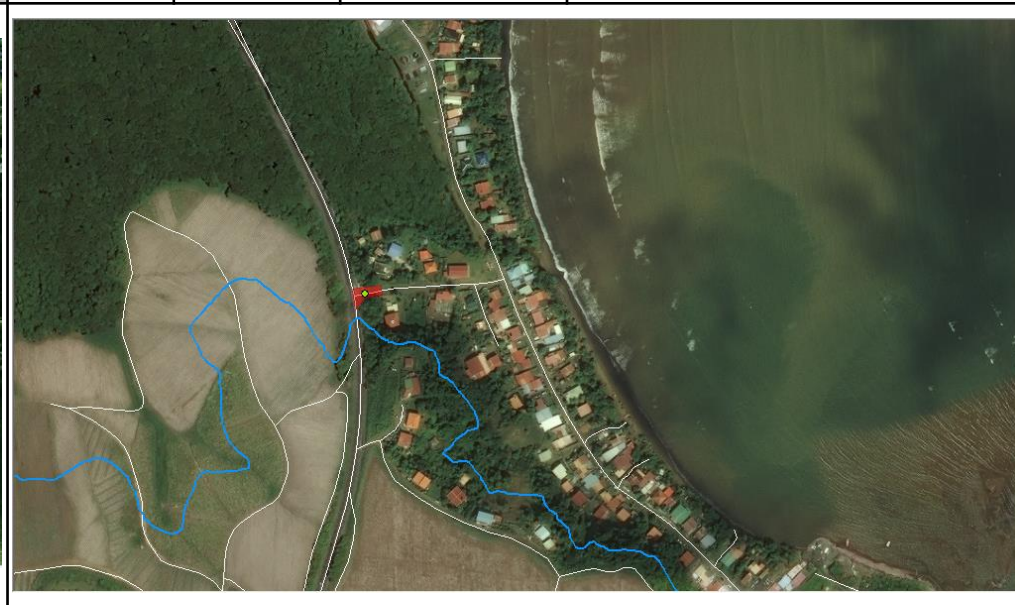
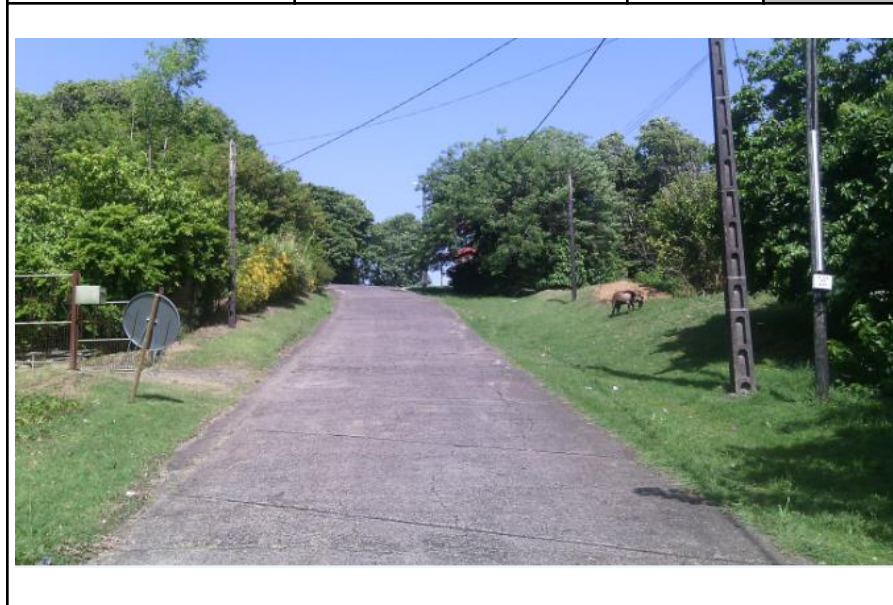

Date : 13/06/2017

Source : IGN, 2013

Commentaires

Date de validation par le comité local d'experts : **Octobre 2013**





Trinité		TRN_81					Critères de qualité
Nature du site	Nom local	Note	Qualité	Capacité d'accueil	Nombre d'accès	Disponibilité actuelle	<p>3 Bon 2 Moyen 1 Mauvais</p>
Chemin	Cité du Bac	14		> 700	2	Permanente	
Date : 13/06/2017				Source : IGN, 2013			
Commentaires	Bord de champ de cannes						
Date de validation par le comité local d'experts : <b>Octobre 2013</b>							

Trinité		TRN_82					Critères de qualité
Nature du site	Nom local	Note	Qualité	Capacité d'accueil	Nombre d'accès	Disponibilité actuelle	<p>3 Bon 2 Moyen 1 Mauvais</p>
Route	Sortie Usine du Galion	12		> 1250	2	Permanente	
Date : 13/06/2017				Source : IGN, 2013			
Commentaires	Bord de route fortement fréquenté.						
Date de validation par le comité local d'experts : <b>Octobre 2013</b>							



Trinité		TRN_83					Critères de qualité
Nature du site	Nom local	Note	Qualité	Capacité d'accueil	Nombre d'accès	Disponibilité actuelle	<p>3 Bon 2 Moyen 1 Mauvais</p>
Chemin	Chemin du Galion (direction Petit Galion)	13		475	2	Permanente	
Date : 13/06/2017				Source : IGN, 2013			
Commentaires	Bord de chemin enherbé.						
Date de validation par le comité local d'experts : <b>Octobre 2013</b>							

Trinité		TRN_84					Critères de qualité
Nature du site	Nom local	Note	Qualité	Capacité d'accueil	Nombre d'accès	Disponibilité actuelle	<p>3 Bon 2 Moyen 1 Mauvais</p>
Chemin	Petit Galion	13		> 400	3	Non permanente	

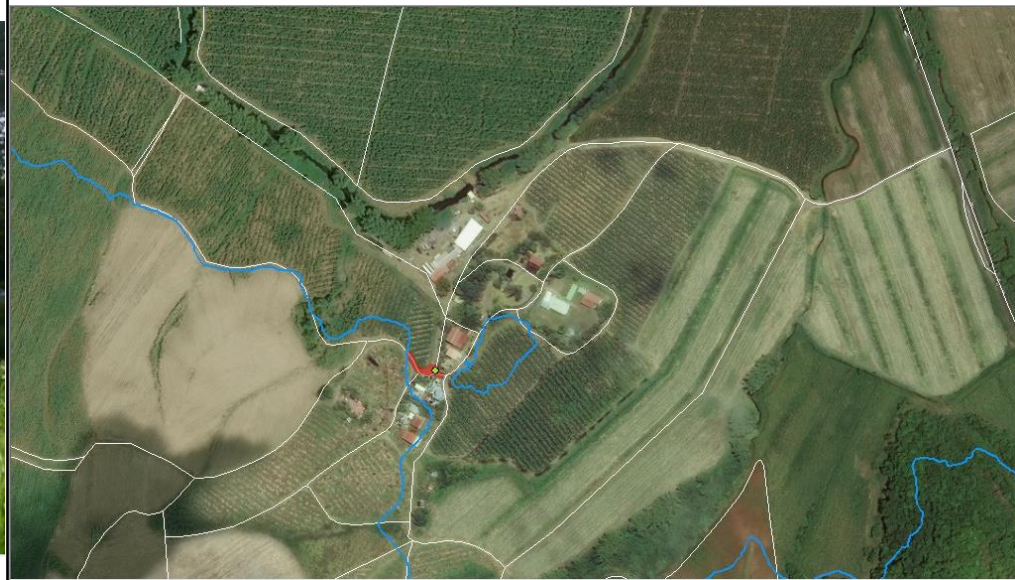

Date : 13/06/2017

Source : IGN, 2013

**Commentaires** : Propriété privée.  
Le site refuge se localise 50m en amont sur le chemin.  
Accès interdit.

Date de validation par le comité local d'experts : **Octobre 2013**





Trinité		TRN_85					Critères de qualité
Nature du site	Nom local	Note	Qualité	Capacité d'accueil	Nombre d'accès	Disponibilité actuelle	<p>3 Bon 2 Moyen 1 Mauvais</p>
Champ	Déchèterie	13		> 200	2	Permanente	
Date : 13/06/2017				Source : IGN, 2013			
Commentaires	Bord de chemin dans un champ de cannes.						
Date de validation par le comité local d'experts : <b>Octobre 2013</b>							

Trinité		TRN_86					Critères de qualité
Nature du site	Nom local	Note	Qualité	Capacité d'accueil	Nombre d'accès	Disponibilité actuelle	<p>3 Bon 2 Moyen 1 Mauvais</p>
Chemin	Pointe Jean Claude	14		> 1000	2	Permanente	
Date : 13/06/2017				Source : IGN, 2013			
Commentaires	Chemin agricole dans un champ de cannes						
Date de validation par le comité local d'experts : <b>Octobre 2013</b>							



Trinité		TRN_87					Critères de qualité
Nature du site	Nom local	Note	Qualité	Capacité d'accueil	Nombre d'accès	Disponibilité actuelle	<ul style="list-style-type: none"> <li>3 Bon</li> <li>2 Moyen</li> <li>1 Mauvais</li> </ul>
Chemin	Pointe Jean Claude 2	11		430	1	Permanente	

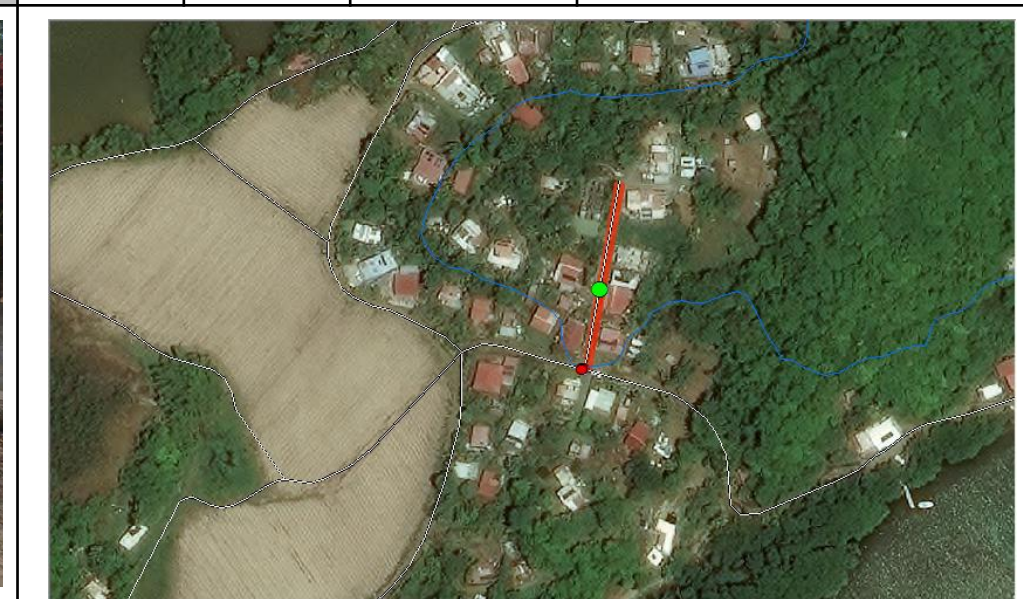

Date : 13/06/2017

Source : IGN, 2013

Commentaires

Date de validation par le comité local d'experts : **Octobre 2013**



Trinité		TRN_88					Critères de qualité
Nature du site	Nom local	Note	Qualité	Capacité d'accueil	Nombre d'accès	Disponibilité actuelle	<p>3 Bon 2 Moyen 1 Mauvais</p>
Chemin	Pointe Jean Claude 3	11	R	325	2	Permanente	
Date : 13/06/2017				Source : IGN, 2013			
Commentaires	<p>Chemin en bordure d'un champ de cannes. Le site est localisé sous les 20 mètres d'altitude.</p>						

Date de validation par le comité local d'experts : **Octobre 2013**